

SAYILARLA TÜRKİYE – NEVŞEHİR TEMMUZ 2013

TR71 (Kırıkkale, Aksaray, Niğde, Nevşehir, Kırşehir)

Üzeyir KARAKUŞ
TÜİK Nevşehir Bölge Müdürü
10/07/2013

SUNUM PLANI

Tablo – Grafik

Slayt No

Tablo – Grafik

Slayt No

• Şehir-köy nüfusunun toplam nüfus içindeki oranı	3
• Yıllık nüfus artış hızı	4
• Toplam nüfus, nüfus yoğunluğu, şehir nüfusu yüzdesi	5
• Toplam, şehir, köy nüfus artış hızları	6
• Öğretmen başına düşen öğrenci sayısı	7
• Yüz bin kişi başına düşen hastane yatak sayısı	8
• Kişi başına temin edilen günlük su miktarı	9
• Kişi başına toplam elektrik tüketimi	10
• Kişi başına gayri safi katma değer	11
• Hanehalkı yıllık kullanılabilir gelirin dağılımı	12
• Çalışan sayılarının Türkiye toplamı içindeki payı	13
• Maaş ve ücretlerin Türkiye toplamı içindeki payı	14
• Kişi başına bitkisel üretim değeri	15
• Kişi başına canlı hayvanlar ve hayvansal ürünler değerleri	16
• Kişi başına dış ticaret	17
• Gayri Safi Katma Değer'in sektörlere göre bölgesel payları	18
• Sektörlerin Gayri Safi Katma Değer içindeki payları	19
• Kişi başına Gayri Safi Katma Değer	20
• Tüketici Fiyat Endeksleri (TFE) değişim oranları	21 – 22
• Üretici Fiyatları Endeksi (ÜFE) yıllık değişim oranları	23
• Fiyatı en yüksek artış gösteren seçilmiş maddeler	24
• Fiyatı en az artan veya düşüş gösteren seçilmiş maddeler	25
• Finansal yatırım araçlarının yıllık reel getirileri	26
• Tüketici Güven Endeksi	27
• Yıllara ve Ükelere göre dış ticaret	28 – 32
• Dış ticaret endeksleri	33
• Kişi başına dış ticaret	34
• Kurumsal olmayan nüfusun işsizlik ve istihdam oranı	35 – 36
• İşteki durumu ve iktisadi faaliyete göre istihdam	37 – 38
• SGK'ya kaydı olmayanların işteki durumu	39

• Eğitim durumuna göre işsizlik ve istihdam oranları	40
• İşgücüne dahil olmayanların nedene göre dağılımı	41
• En son mezun olunan okula göre işgücü oranları	42
• Üniversite bitirenlerin mezun oldukları alana göre işgücü	43
• İşgücüne katılma, istihdam ve işsizlik oranı	44 – 45
• İstihdamın sektörel dağılımı	46
• TR71 bölgesindeki illerin işgücü göstergeleri	47
• Aylık Sanayi Üretim Endeksi	48
• Aylık Sanayi Ciro Endeksi	49
• Hanehalkı tüketim harcamalarının dağılımı	50
• Orta Anadolu'da gelire göre tüketim harcaması dağılımları	51
• Nüfusa göre kişi başına düşen kırmızı et üretimi	52
• Nüfusa göre kişi başına tavuk eti ve yumurta üretimi	53
• Nüfusa göre kişi başına süt ürünleri üretimi	54
• Eşdeğer hanehalkı kullanılabilir gelirin dağılımı	55
• Medyan gelirin yoksulluk sınırına göre yoksulluk oranı ve	56
• Mutluluk kaynağı olan değerlere göre yaşam memnuniyeti	57
• Ekonomik gelişmelerin bireyler üzerindeki etkisi	58
• Hanehalkı fertlerinin yoksulluk oranları	59 – 62
• Satınalma gücü paritesiyle kişi başına tüketim endeksi	63
• Sağlık harcamaları oranları	64 – 66
• Belediyelerde çekilen su miktar ve payları	67 – 68
• Kanalizasyon şebekesinden deşarj edilen atıksu miktarı	69
• Bertaraf yöntemine göre katı atık miktarı	70
• Konut satış sayıları ve oranları	71 – 72
• Motorlu taşıt sayıları ve oranları	73 – 75
• Çıkış yapan ziyaretçilerden elde edilen turizm geliri	76
• Süreğen sağlık sorunu yaşayanların işgücü durumu	77
• 2011 Nüfus ve Konut Araştırması sonuçları	78 – 83
• İletişim bilgileri	85 – 86

Şehir-köy nüfusunun toplam nüfus içindeki oranı, Türkiye ve 26 bölge, 2012

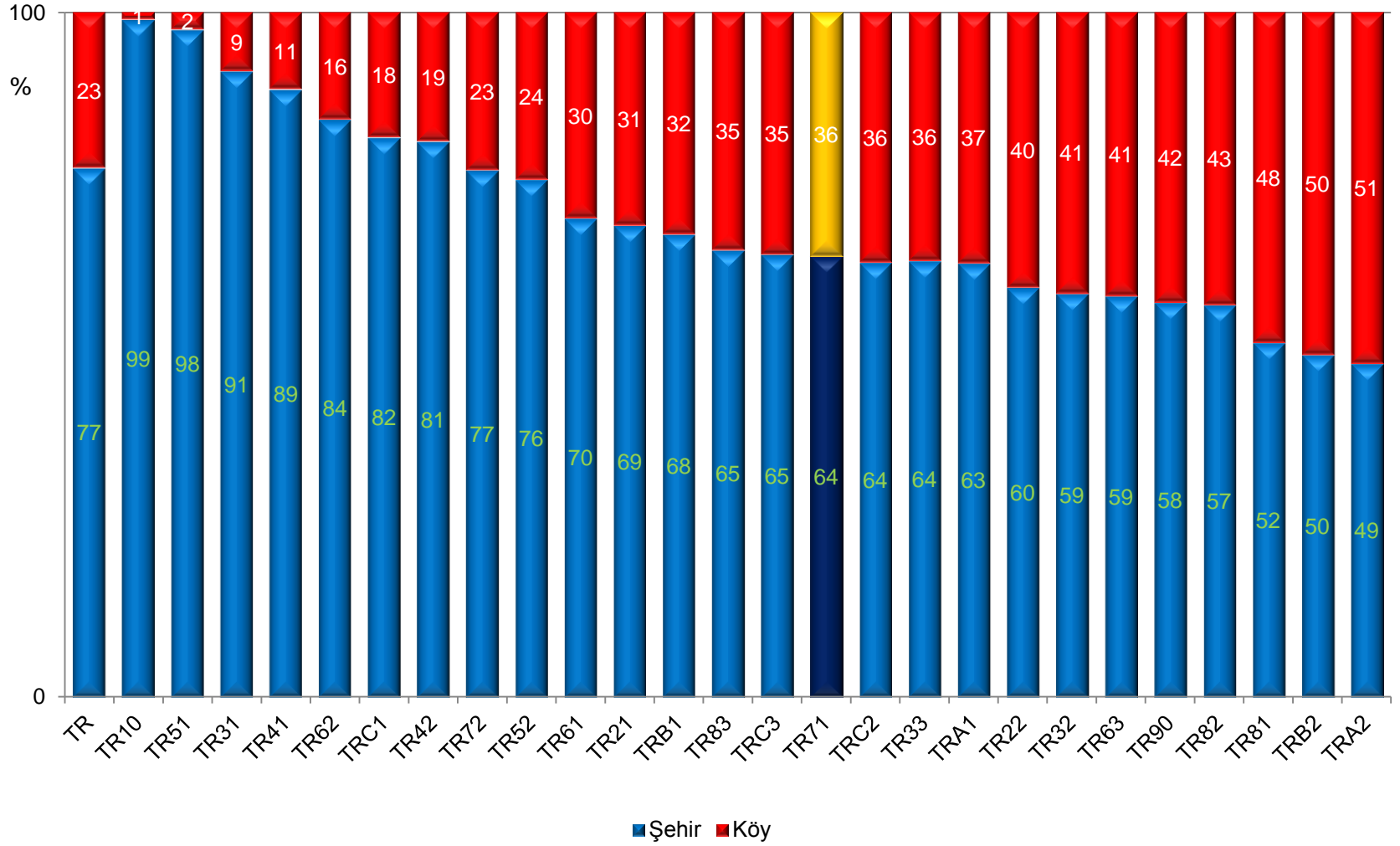

Yıllık Nüfus Artış Hızı, Türkiye ve 26 bölge, 2012

(%)

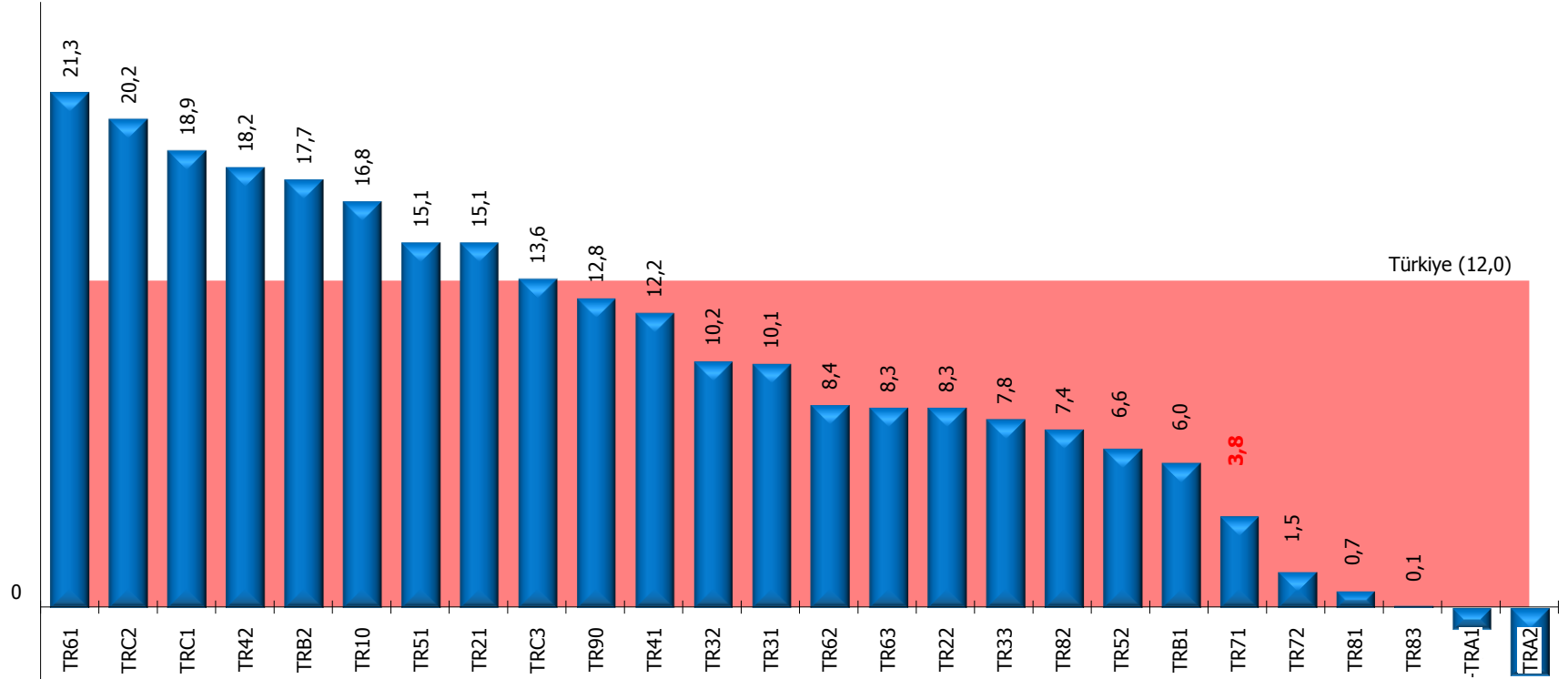

NOT: Yıllık nüfus artış hızları, TÜİK ADNKS Sonuçları veri tabanından indirilen 2011 ve 2012 yılı nüfusları kullanılarak hesaplanmıştır.

2012 yılı toplam nüfusu, nüfus yoğunluğu, şehir nüfusu yüzdesi,
Türkiye -TR71 –TR71 illeri

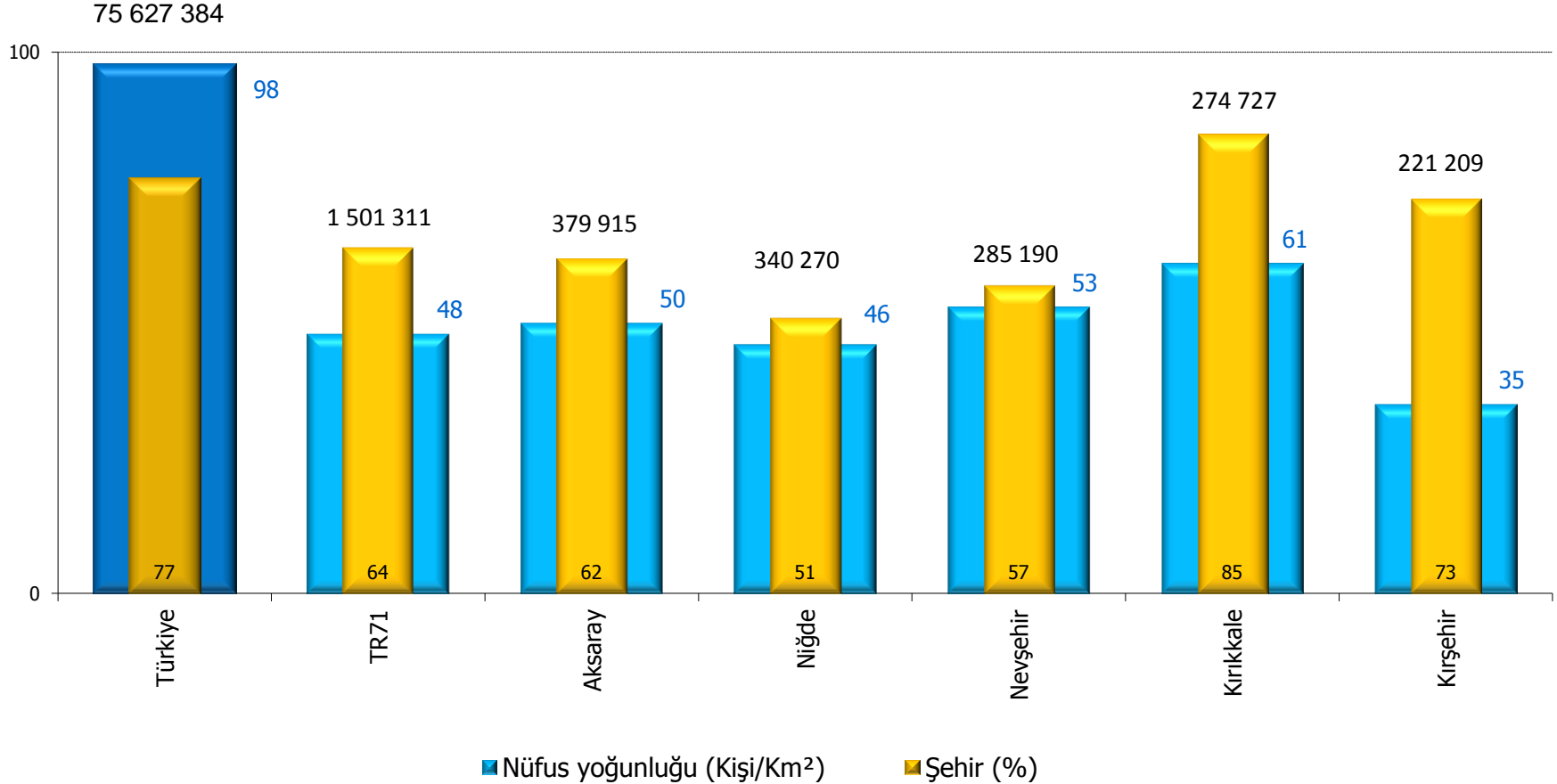

NOT: Sütun üzeri rakamlar 2012 yılı toplam nüfusları olup sıralama nüfusa göredir.

TR71 Bölgesi ile bölge illerinde 2012 yılı toplam, şehir (il ve ilçe merkezleri), köy (bucak ve köyler) nüfus artış hızları (Binde)

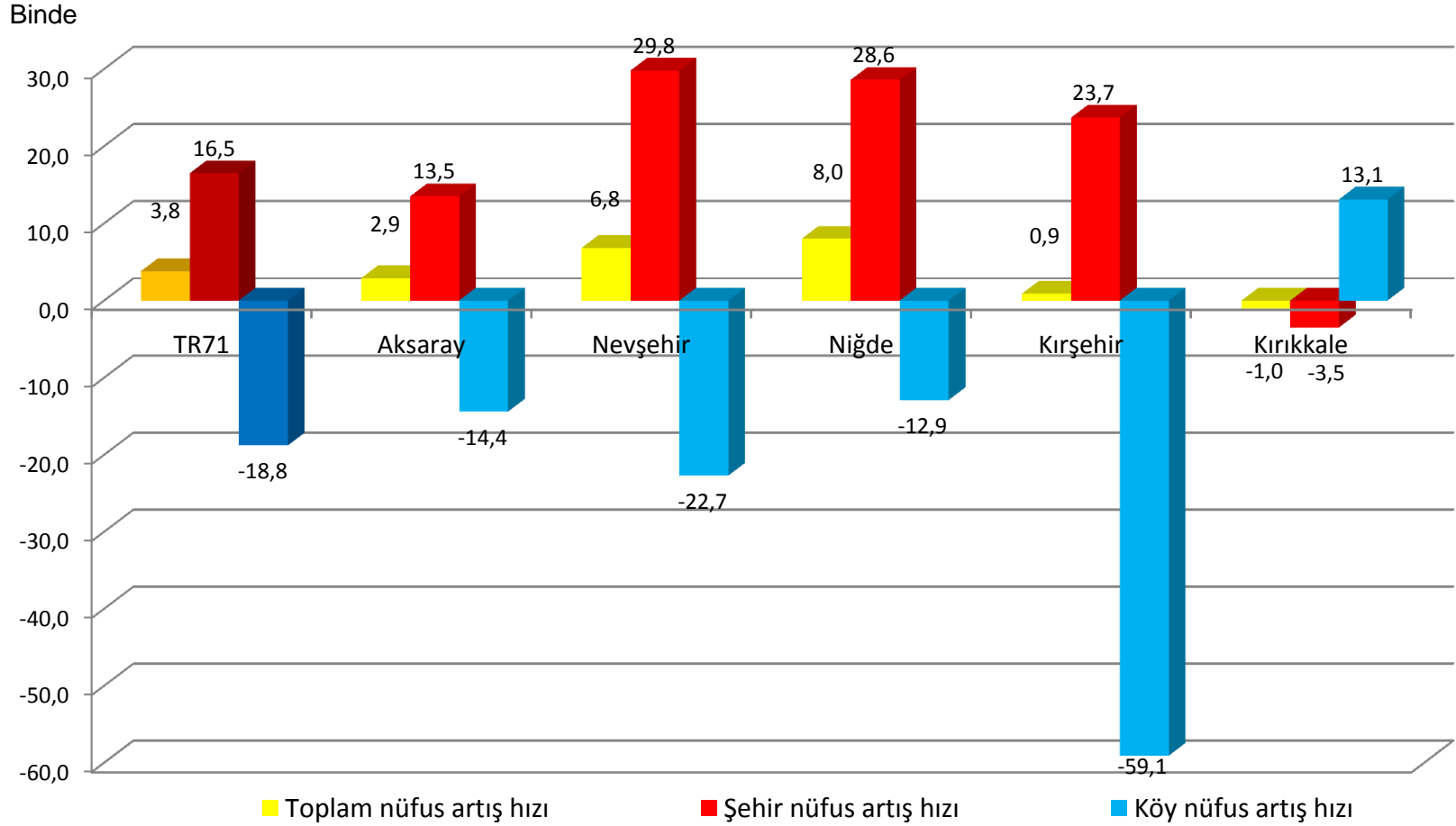

Not: Yıllık nüfus artış hızları hesaplanırken 2012 yılı idari bölünüş yapısı dikkate alınmıştır.

Öğretmen başına düşen öğrenci sayısı (ilköğretim), Türkiye ve 26 bölge, 2011/2012

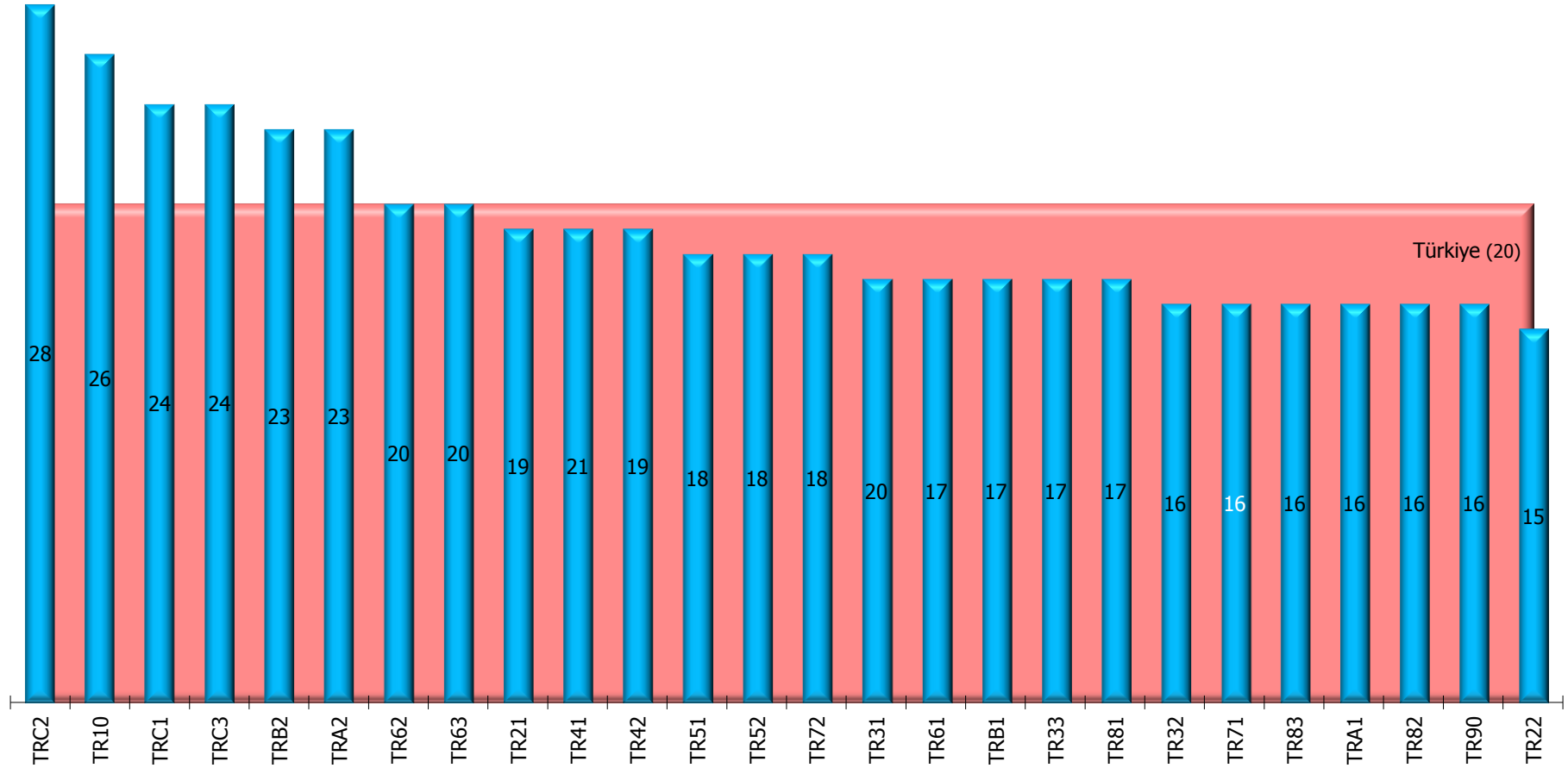

Yüz bin kişi başına düşen hastane yatak sayısı, Türkiye ve 26 bölge, 2011

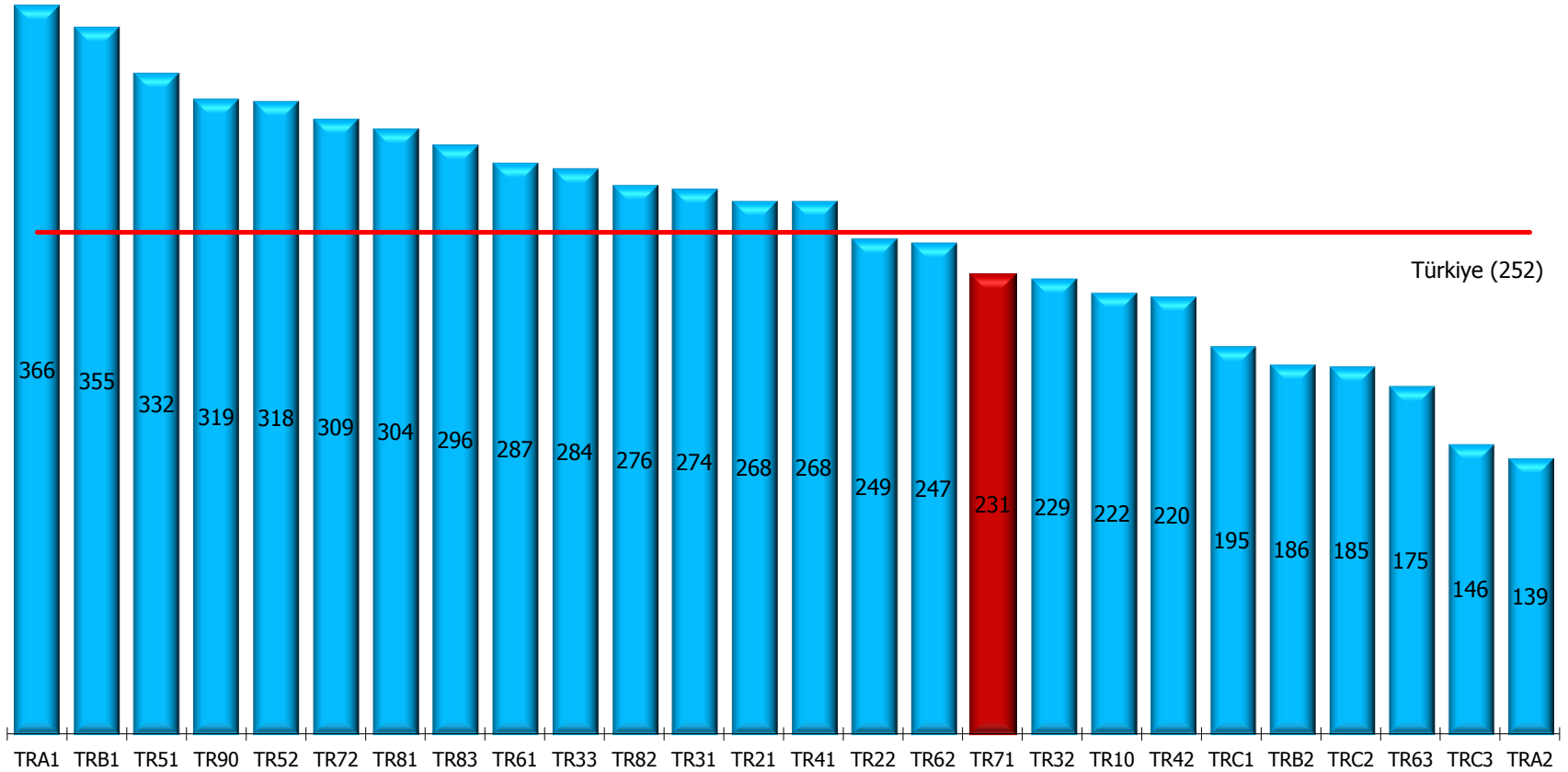

Belediyelerde kişi başına temin edilen günlük su miktarı,
Türkiye ve 26 bölge, 2010 (litre/kişi-gün)

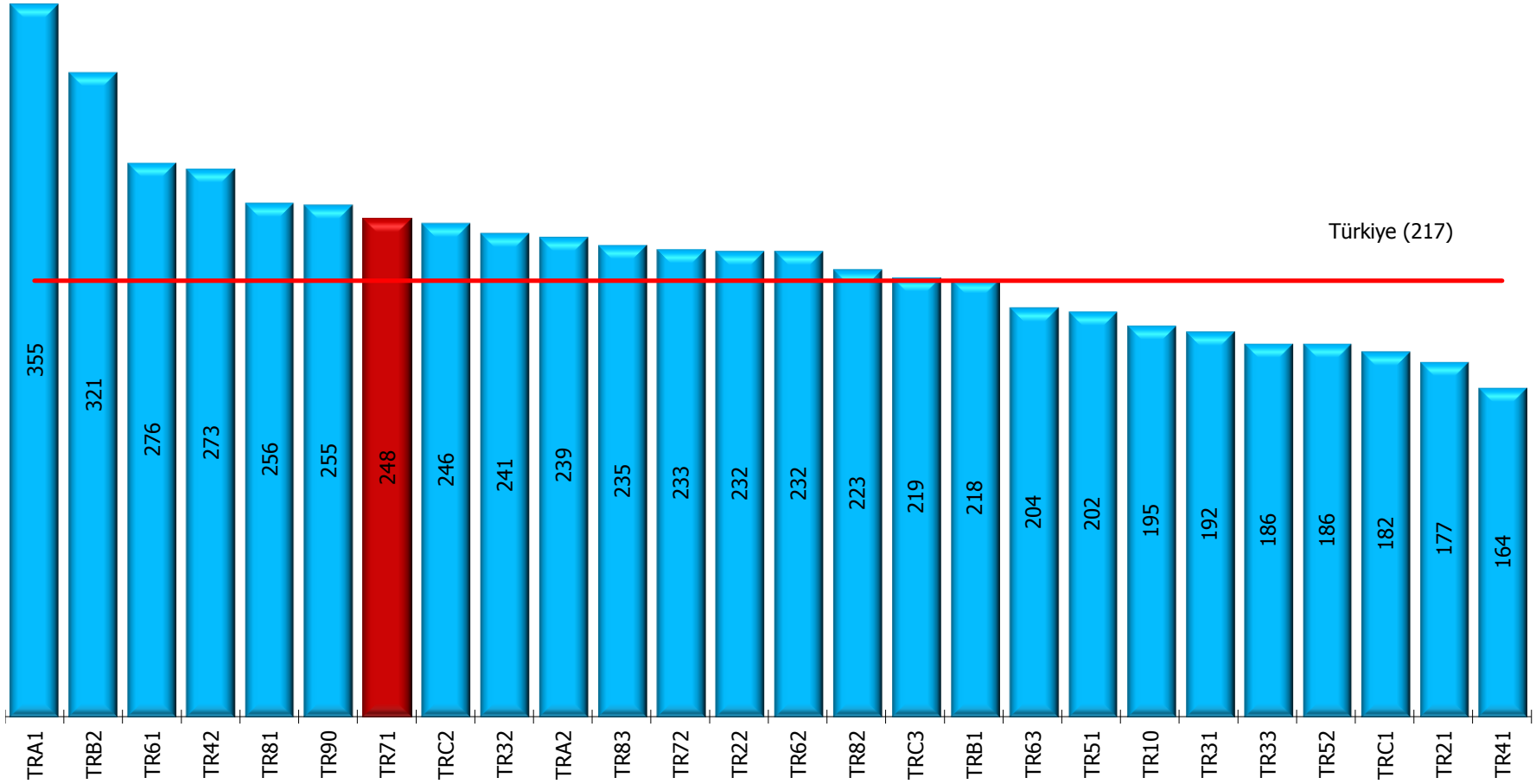

Türkiye (217)

Kişi başına toplam elektrik tüketimi, Türkiye ve 26 bölge, 2011 (kWh)

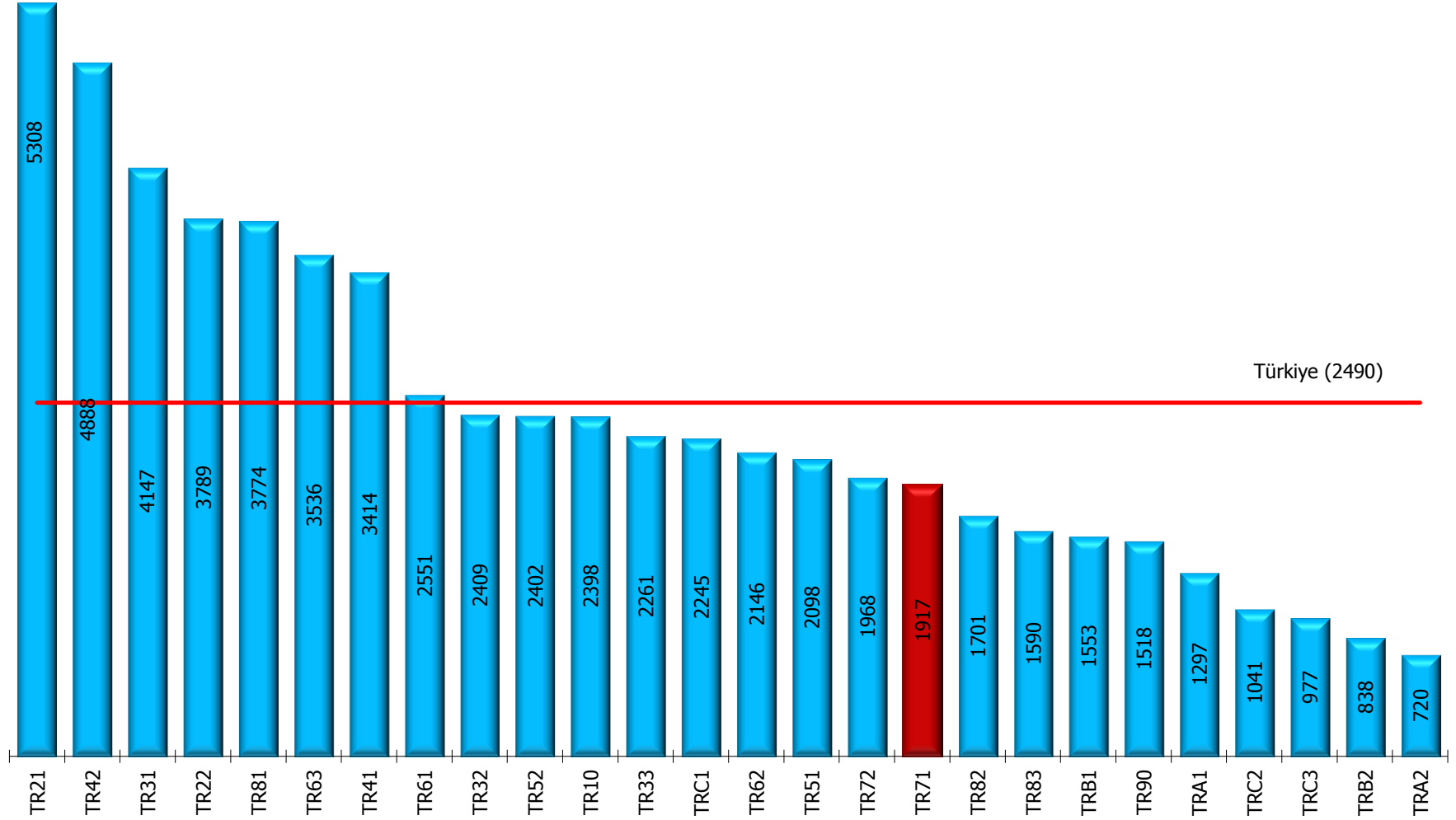

Türkiye (2490)

Kişi başına Gayri Safi Katma Değer, Türkiye ve 26 bölge, 2008 (\$)
(Bölgeler TR10'dan başlayarak saat yönünde büyükten küçüğe sıralıdır)

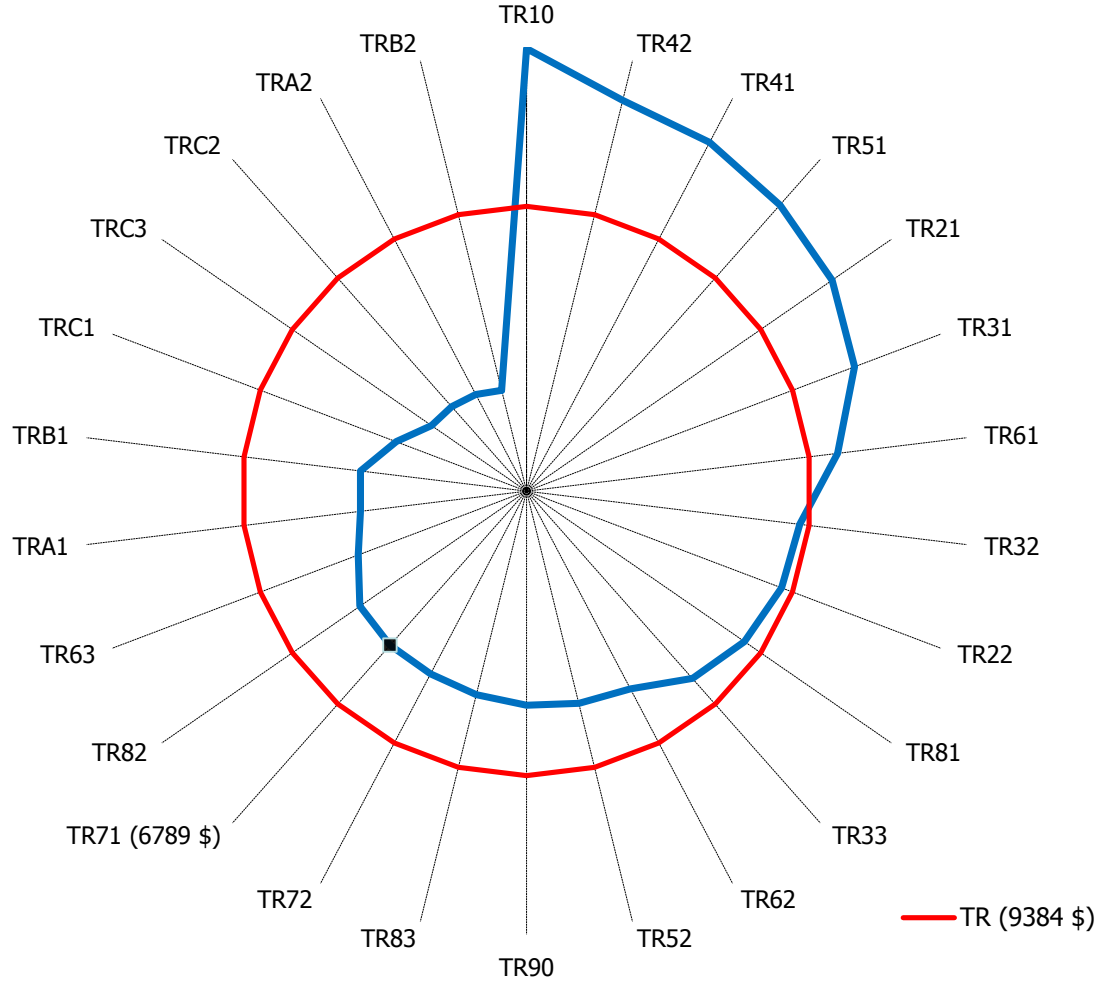

Toplam hanehalkı yıllık kullanılabilir gelirinin gelir türlerine göre dağılımı (%), Türkiye, 2010-2011

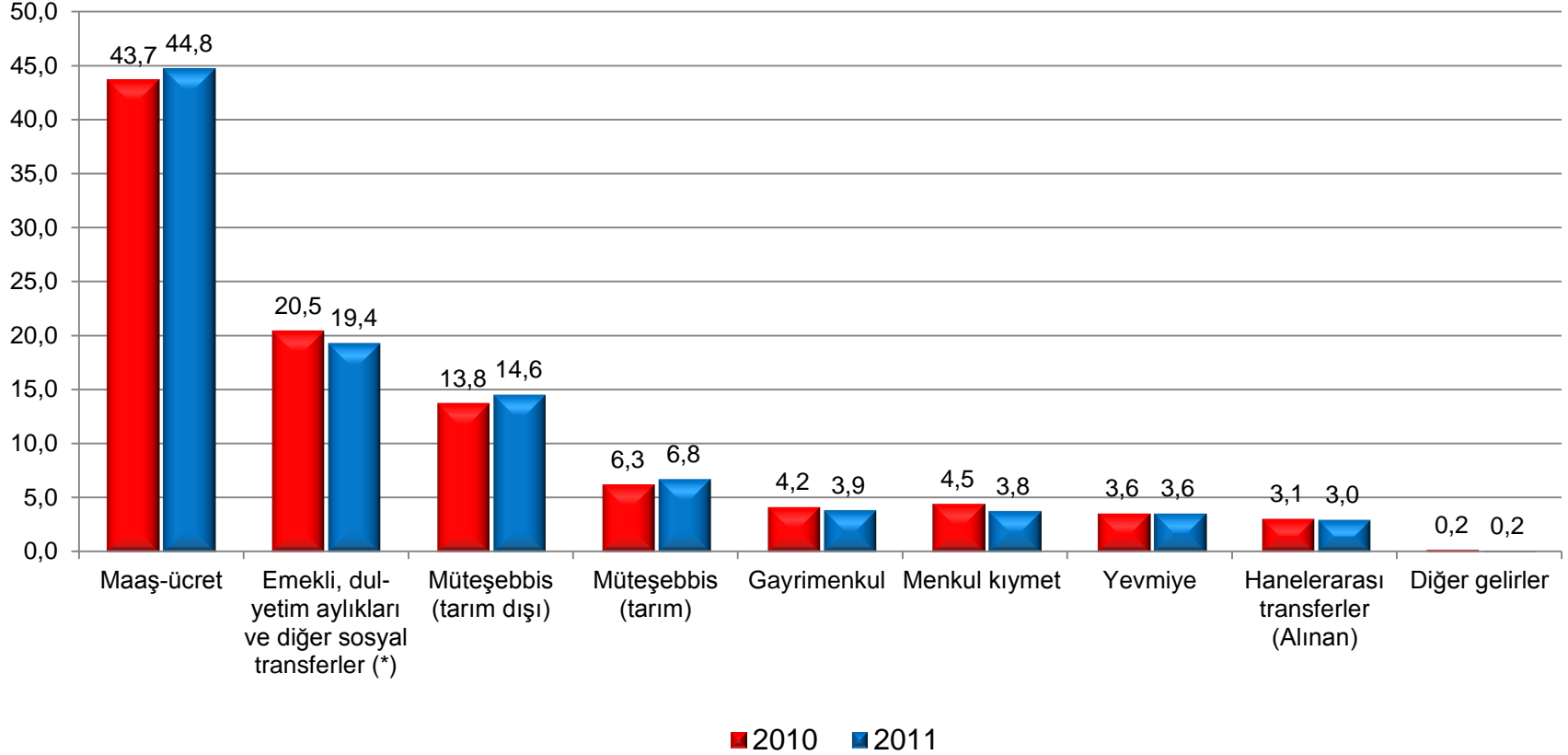

Kaynak: TÜİK, 2010 ve 2011 Gelir ve Yaşam Koşulları Araştırması

Not: 1) Gelir referans dönemleri bir önceki takvim yılıdır.

2) Toplam gelire izafi kira dahil değildir.

3) 2009 yılından itibaren "Diğer gelirler"e vergi iade geliri dahil değildir.

(*) Sosyal transferlere 2008 yılından itibaren emekli ikramiyesi ve kıdem tazminatları dahil edilmiştir.

Çalışan sayılarının Türkiye toplamı içindeki payı, 26 bölge, 2009 (%)

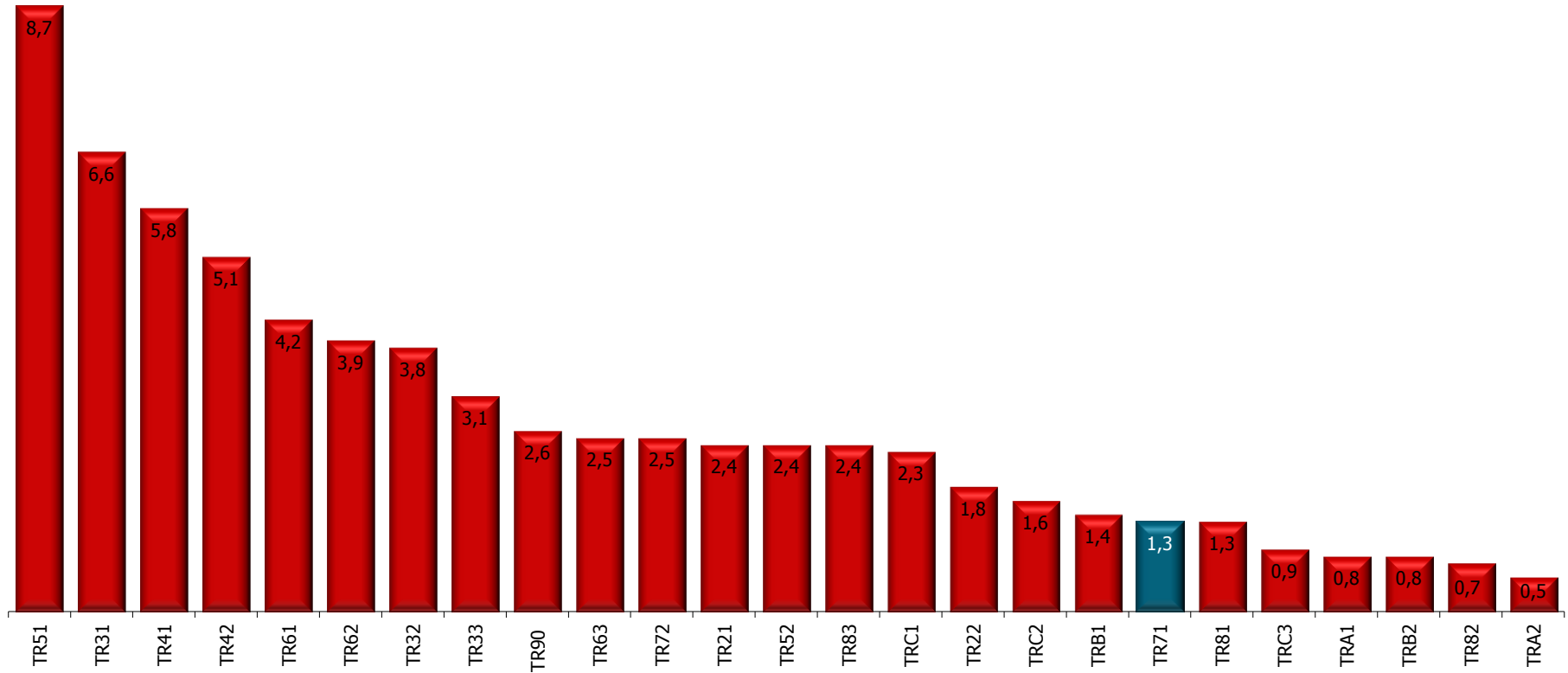

Not: TR10 İstanbul, %31 değeri ile dahil edilmemiştir.

Maaş ve ücretlerin Türkiye toplamı içindeki payı, 26 bölge, 2009 (%)

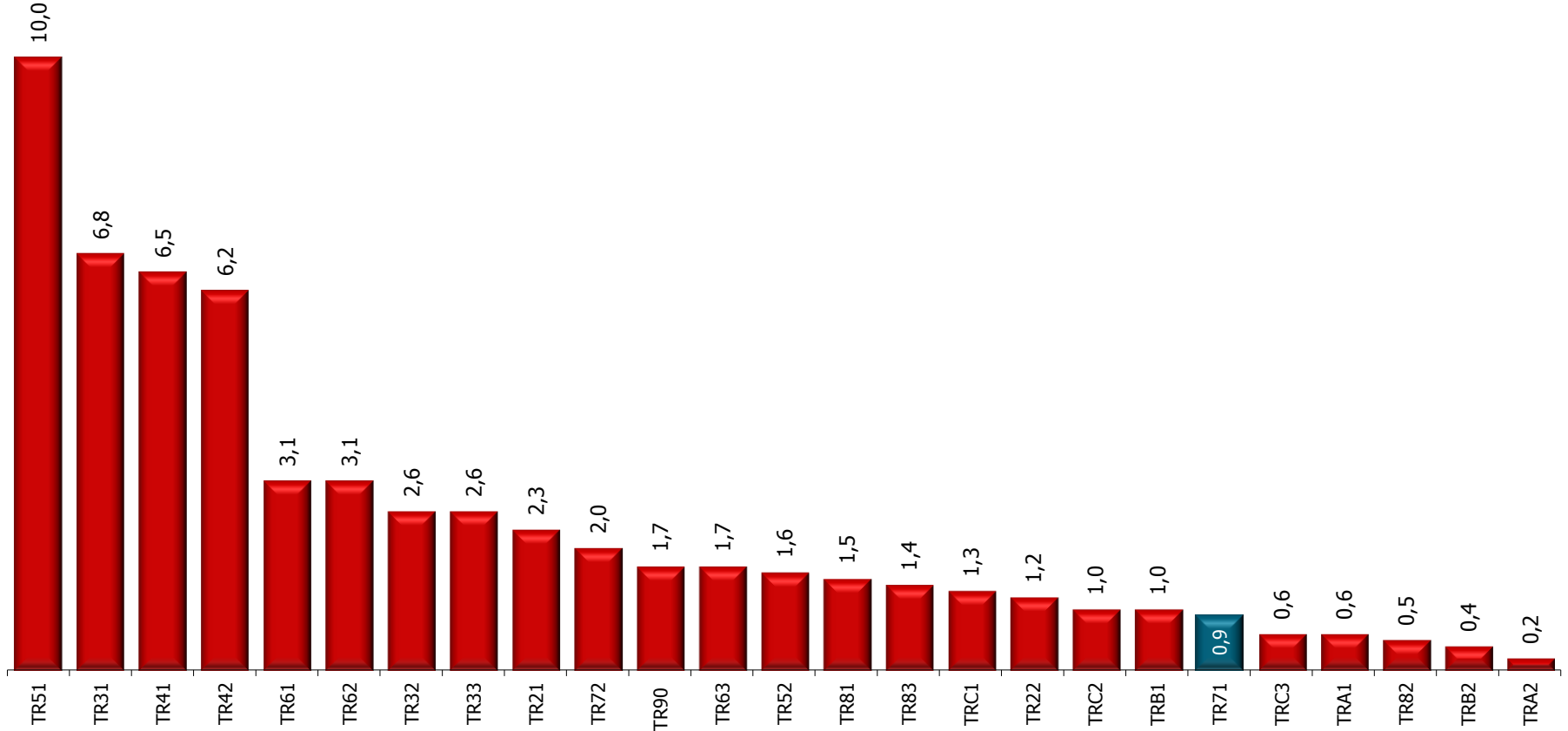

Not: TR10 İstanbul, % 39,3 değeri ile dahil edilmemiştir.

Kişi başına bitkisel üretim değeri, Türkiye ve 26 bölge, 2010 (TL)

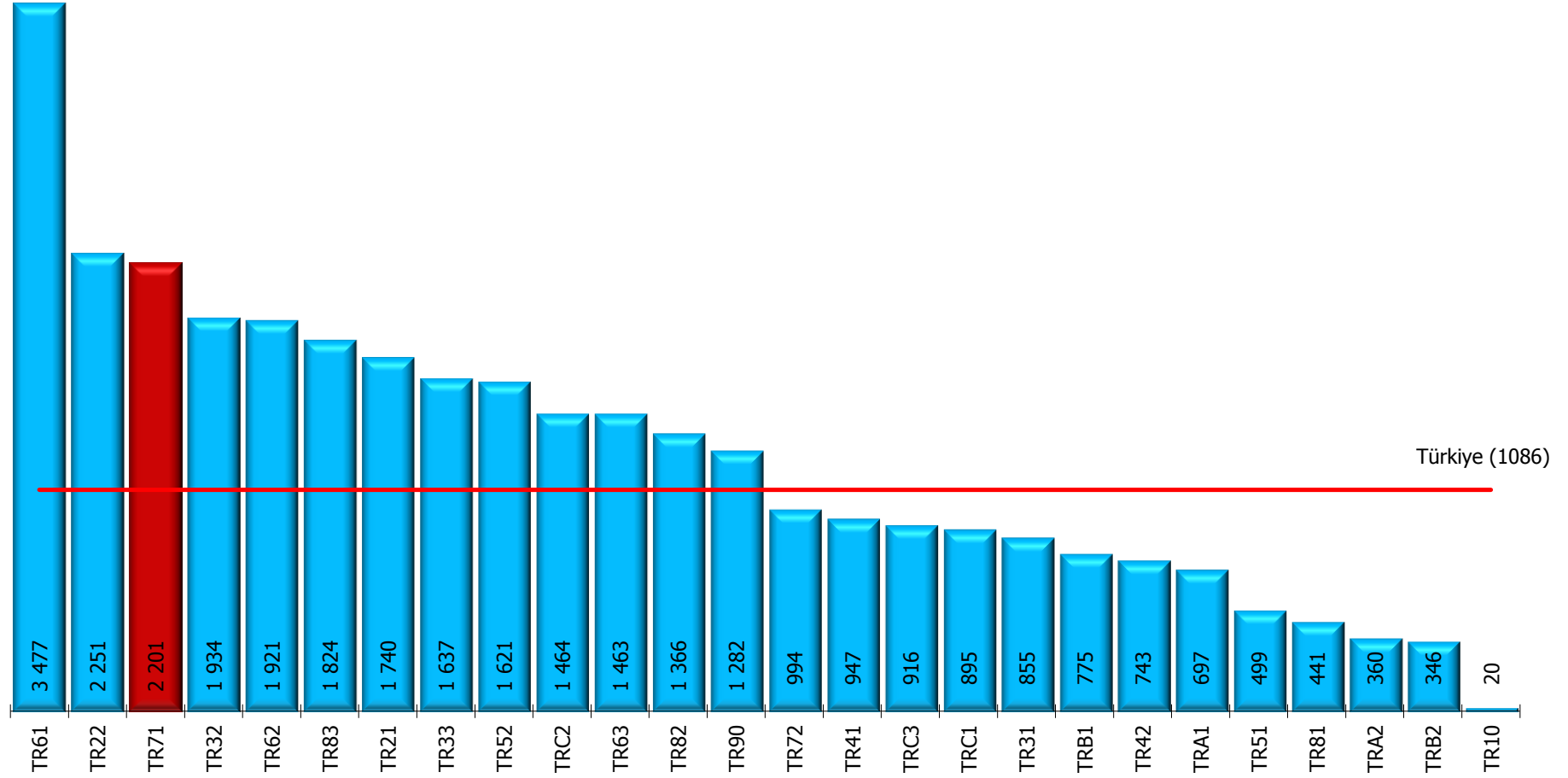

Kişi başına canlı hayvanlar ve hayvansal ürünler değerleri, Türkiye ve 26 bölge, 2010 (TL)

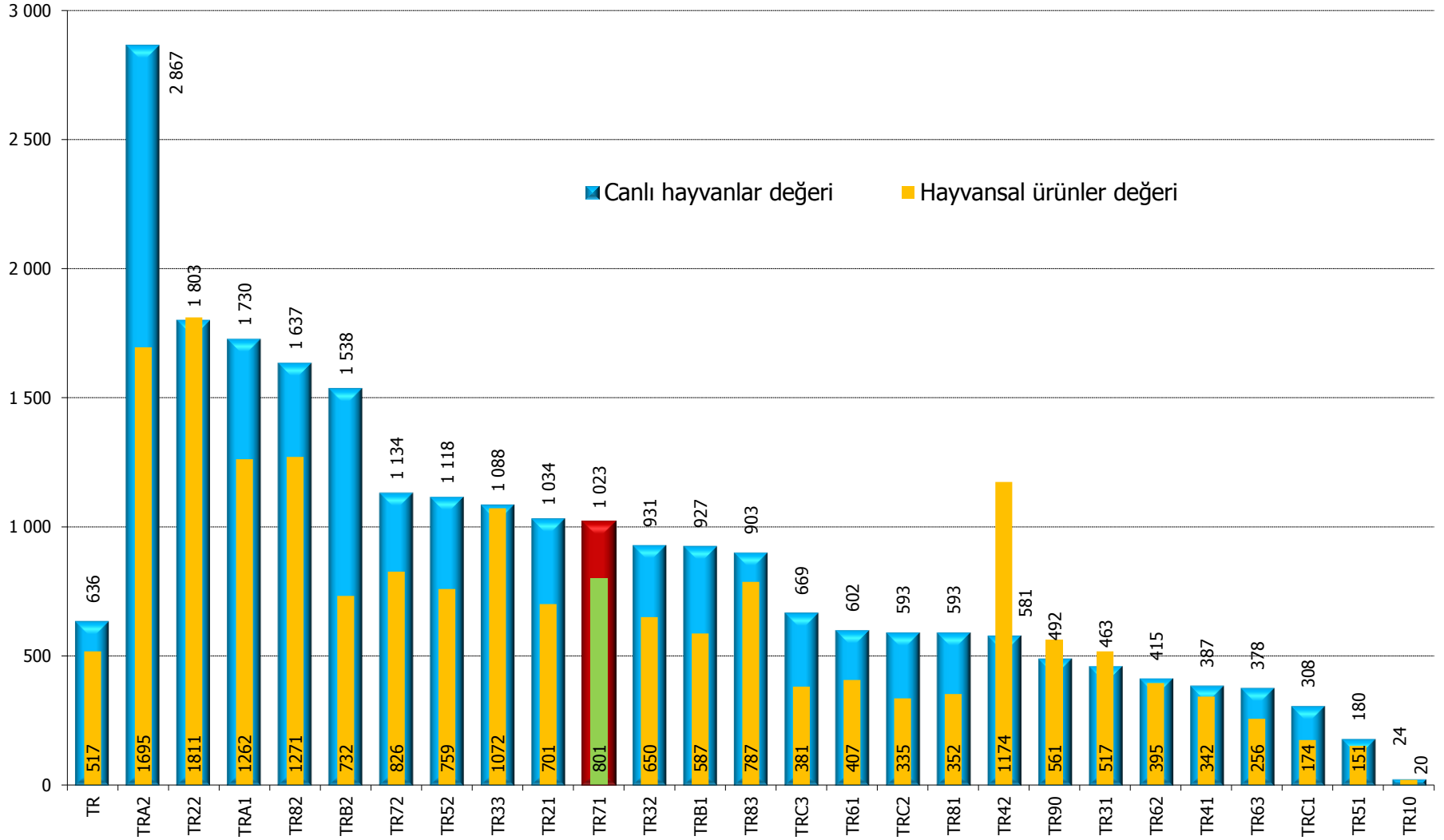

Kişi başına dış ticaret, Türkiye ve 26 bölge, 2012 (\$)

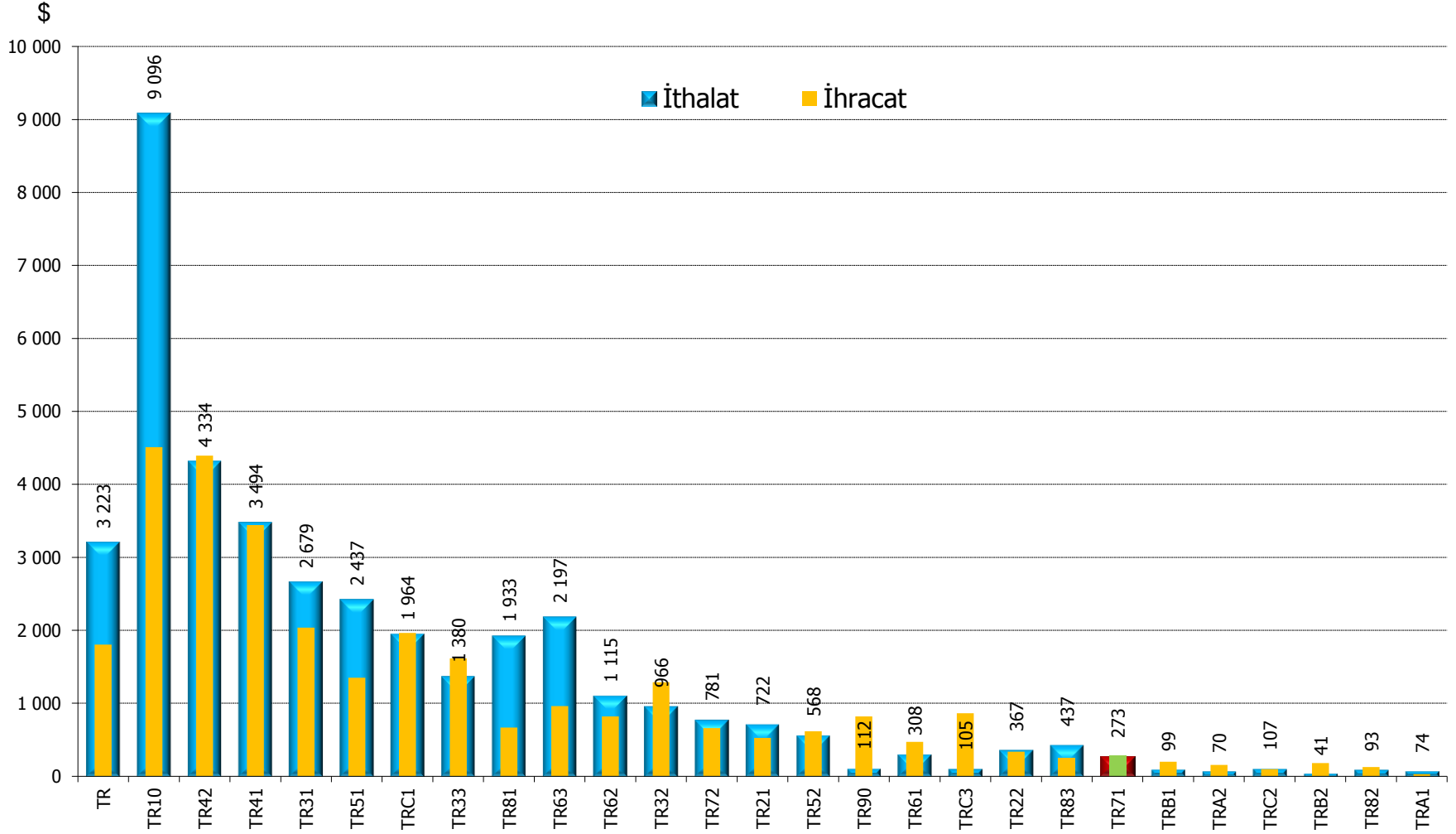

Karışıklık olmasın diye rakamlar yalnızca ithalat için verildi.

Gayri Safi Katma Değer (GSKD)'in sektörlere göre Türkiye içindeki bölgesel payları,
TR71, 2004-2008 (%)

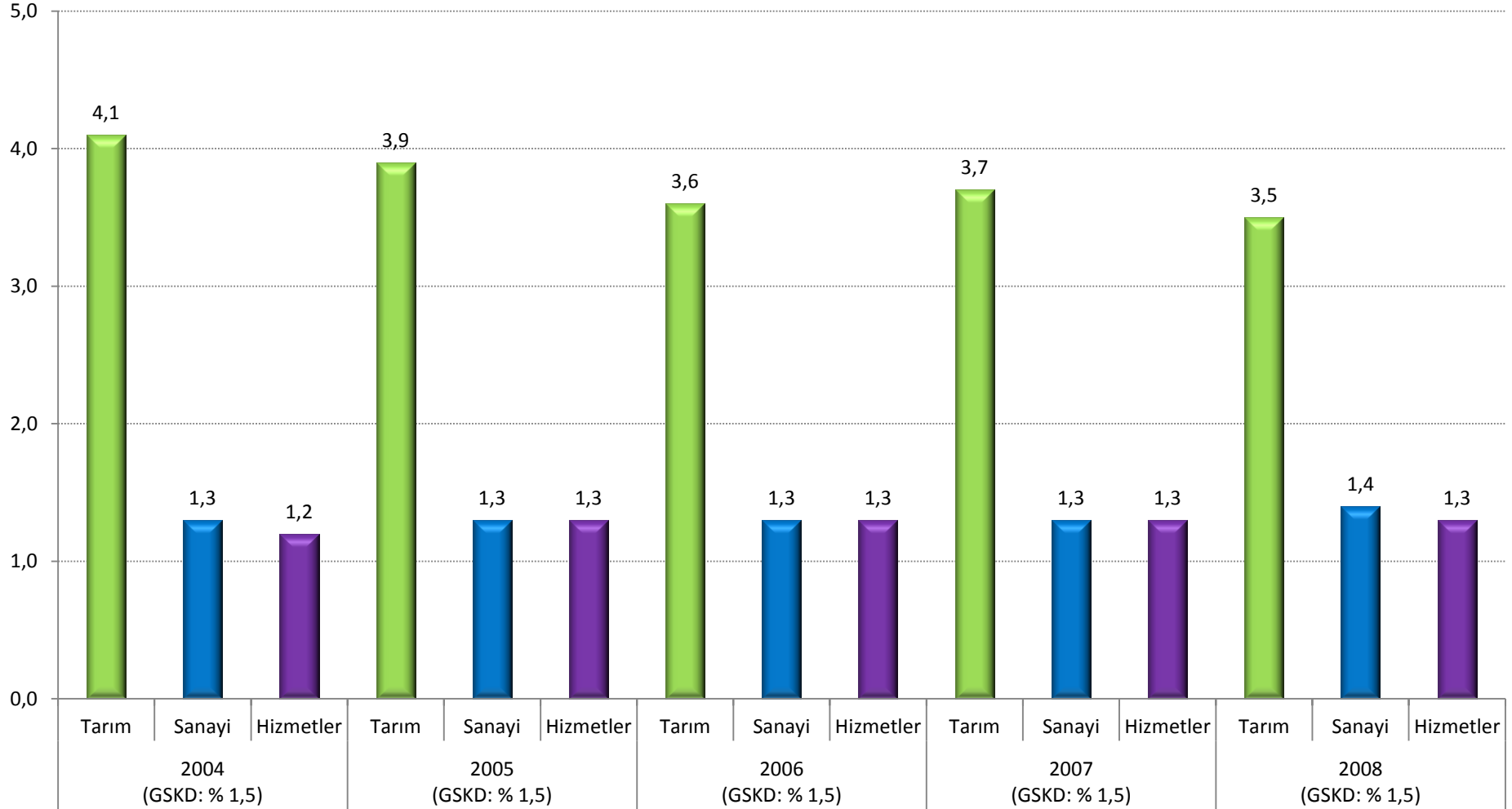

**Sektörlerin Gayri Safi Katma Değer (GSKD) içindeki payları,
Türkiye ve TR71, 2004-2008 (%)**

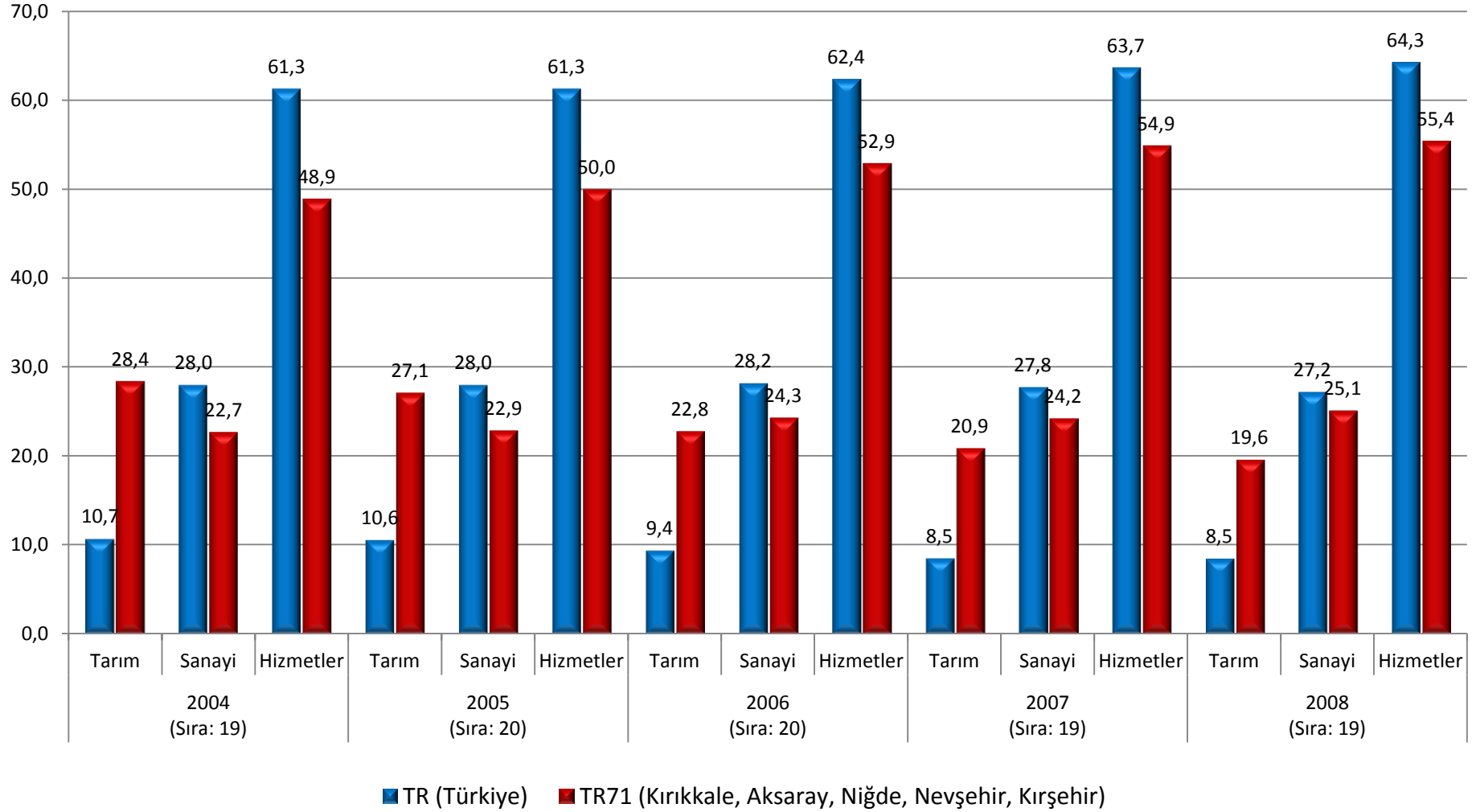

NOT:Sıra değerleri, TR71 GSKD'nin 26 bölge içindeki büyükten küçüğe sıra numarasıdır.

Kişi başına Gayri Safi Katma Değer (GSKD), 2004-2008 (%)

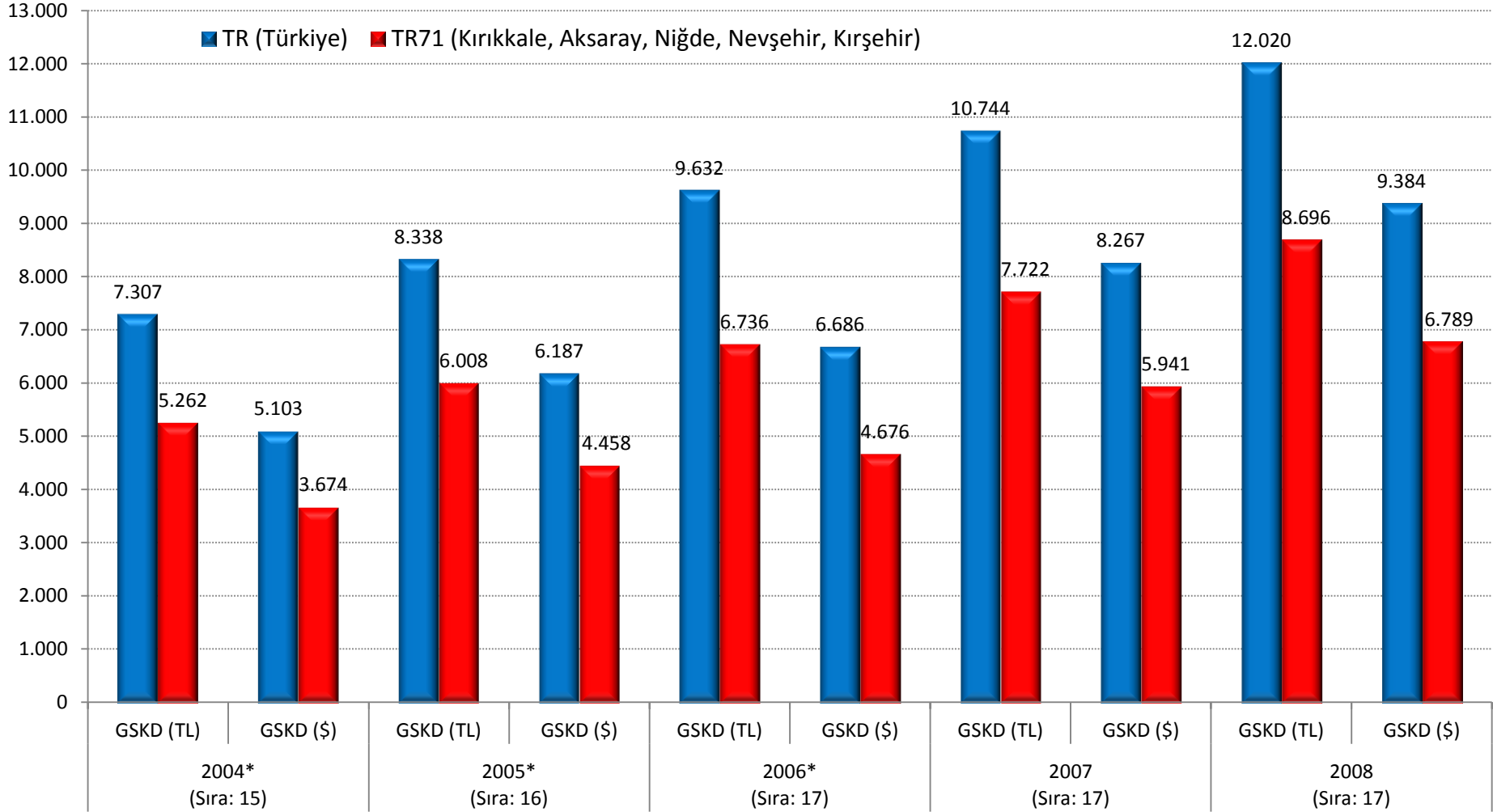

* ADNKS sonuçlarına göre yenilenen yıl ortası nüfus projeksiyonları kullanılarak güncellenmiş olup GSKD sırası, TR71 bölgesinin 26 bölge içinde büyükten küçüğe sıralamadaki sırasıdır.

**Tüketici Fiyat Endeksleri (TÜFE) yıllık değişim oranları (%),
(bir önceki yılın aynı ayına göre) Türkiye ve TR71 bölgesi**

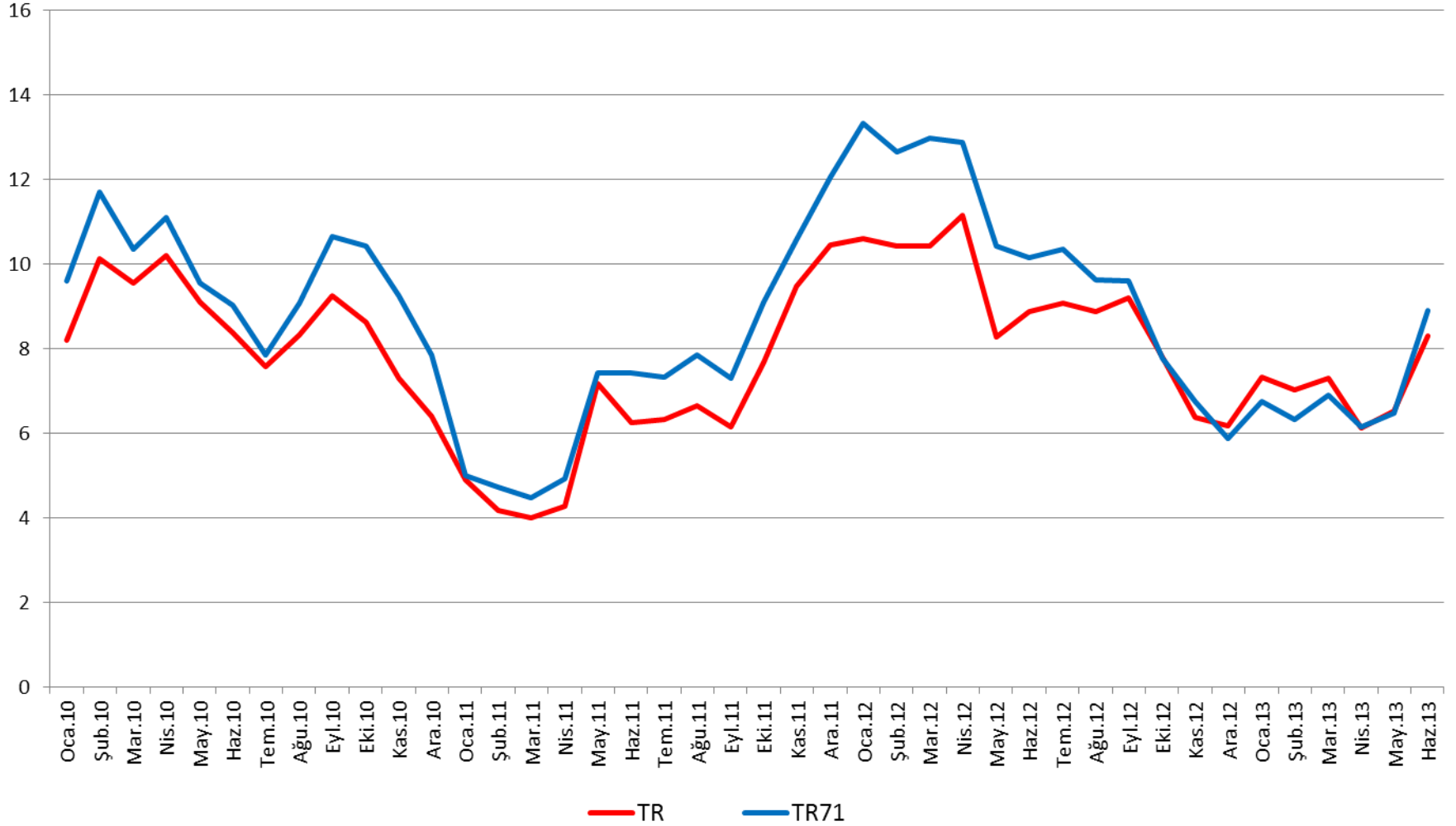

**TÜFE bir önceki yılın aynı ayına göre değişim oranları (%),
Türkiye ve 26 bölge, (Haziran 2013/Haziran 2012)**

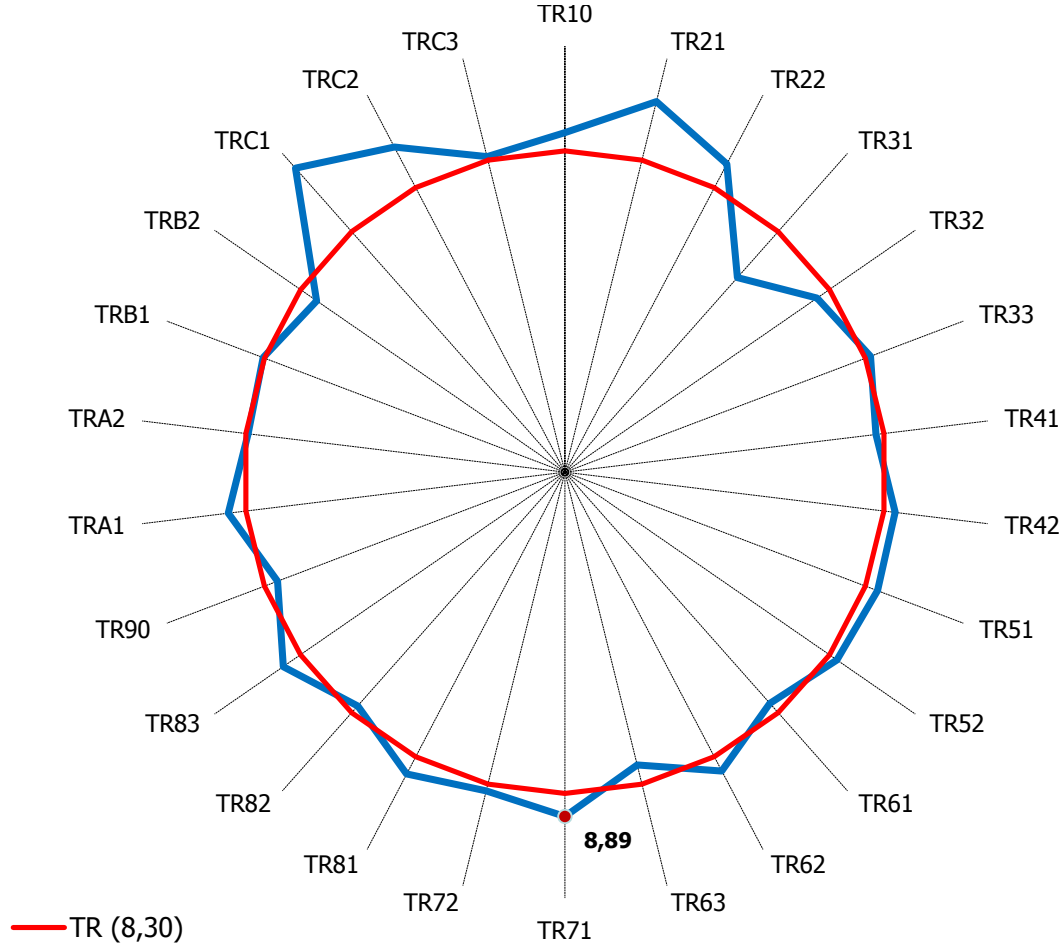

Üretici Fiyatları Endeksi (ÜFE) yıllık değişim oranları (%), Türkiye

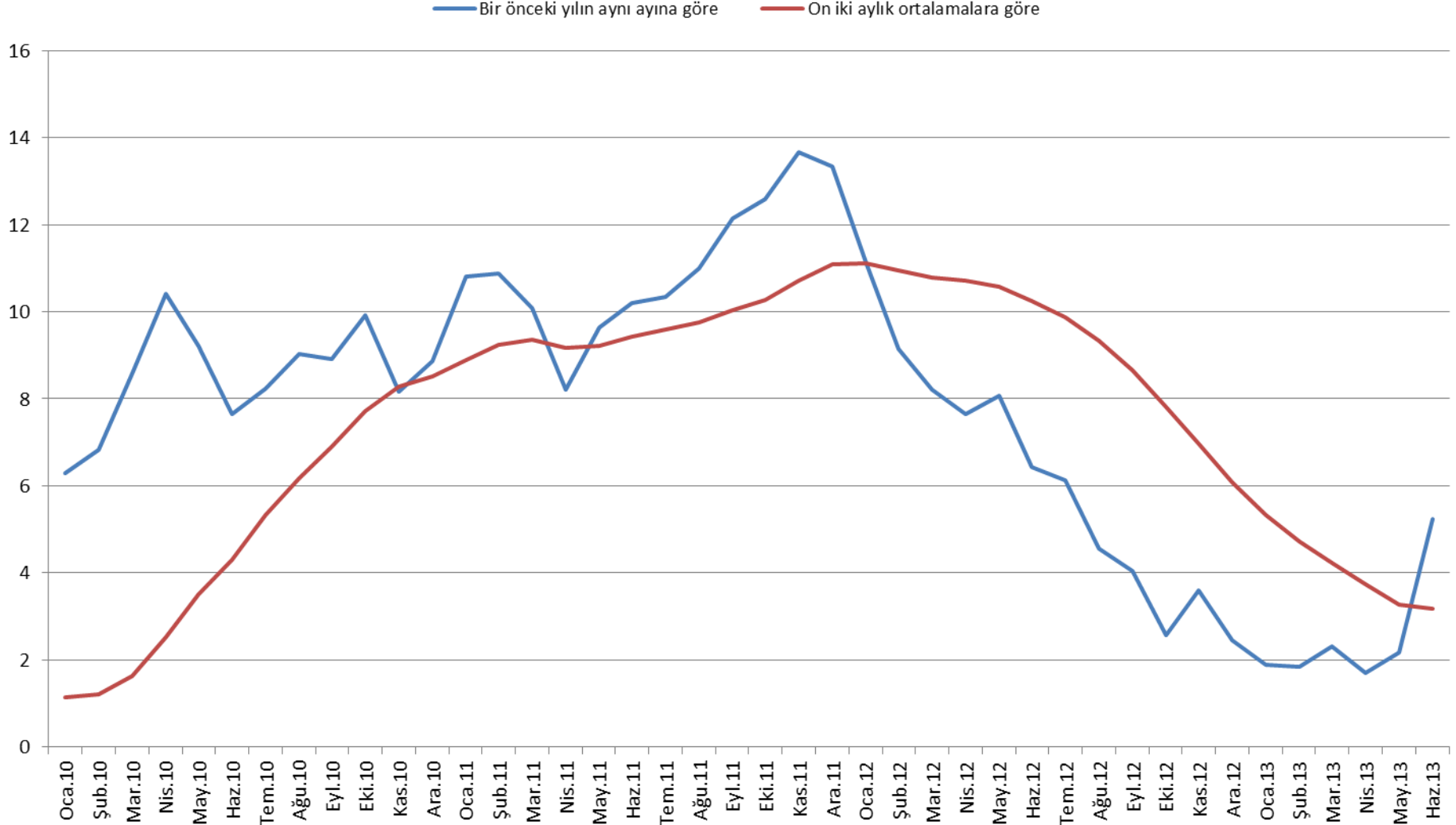

**Bir önceki aya göre fiyatı en yüksek artış gösteren seçilmiş maddeler (%),
Türkiye ve TR71, Haziran 2013 TÜFE**

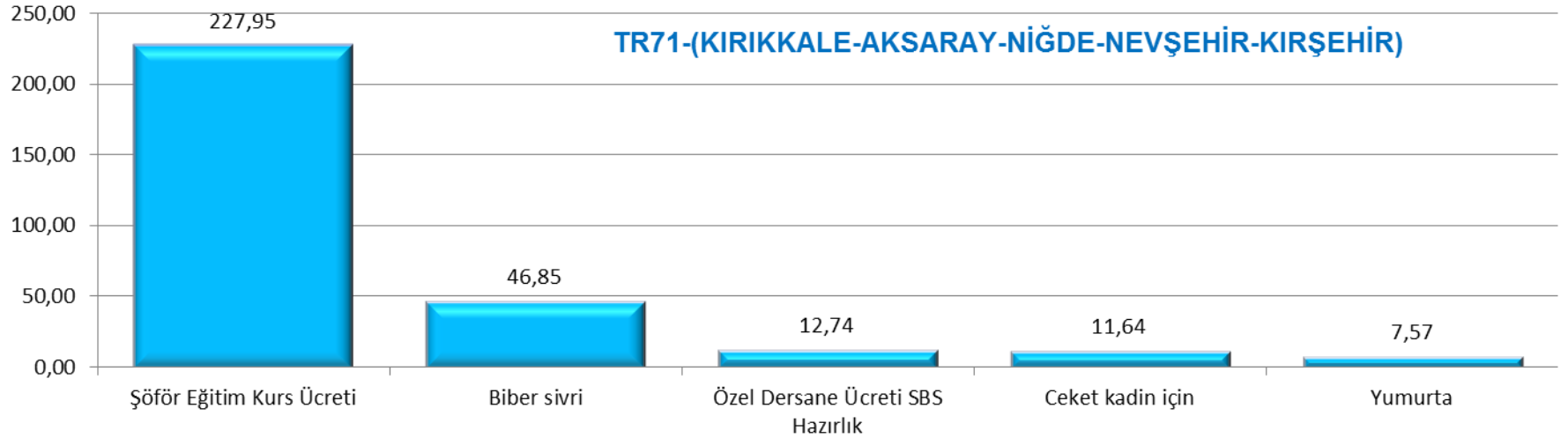
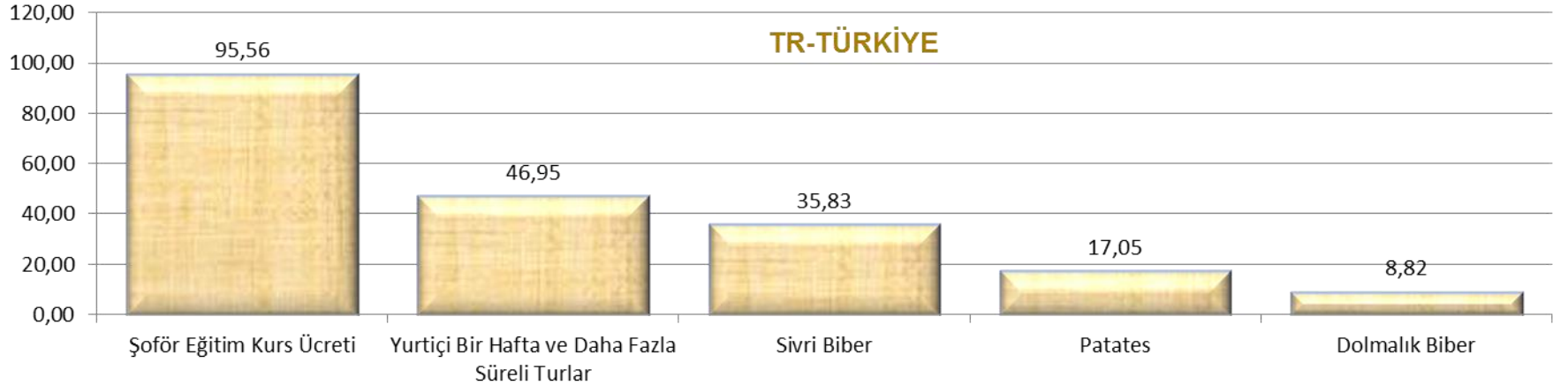

**Bir önceki aya göre fiyatı en az artan veya düşüş gösteren seçilmiş maddeler (%),
Türkiye ve TR71, Haziran 2013 TÜFE**



Finansal yatırım araçlarının yıllık reel getirileri, Türkiye, Haziran 2013(%)

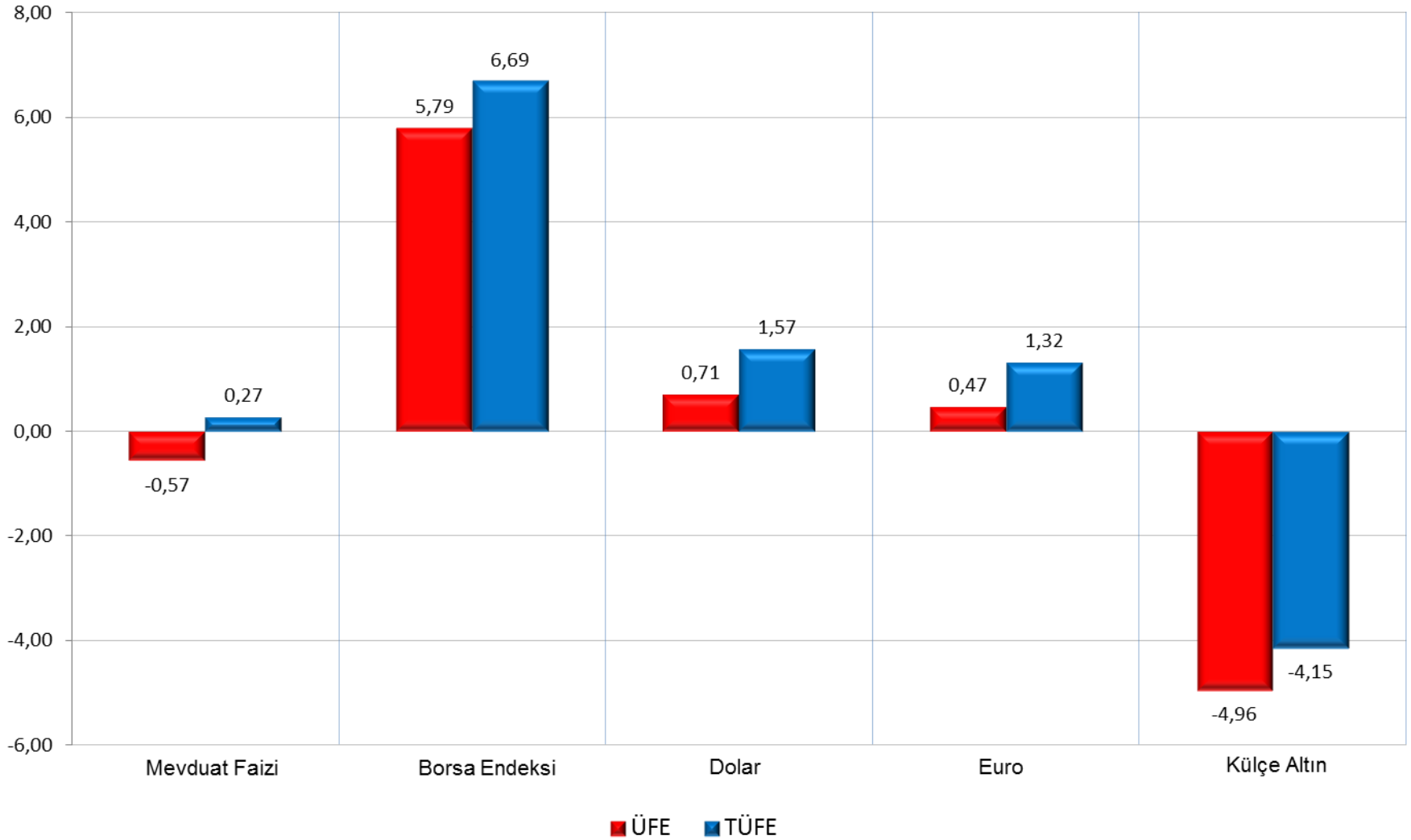

Tüketici Güven Endeksi, Türkiye

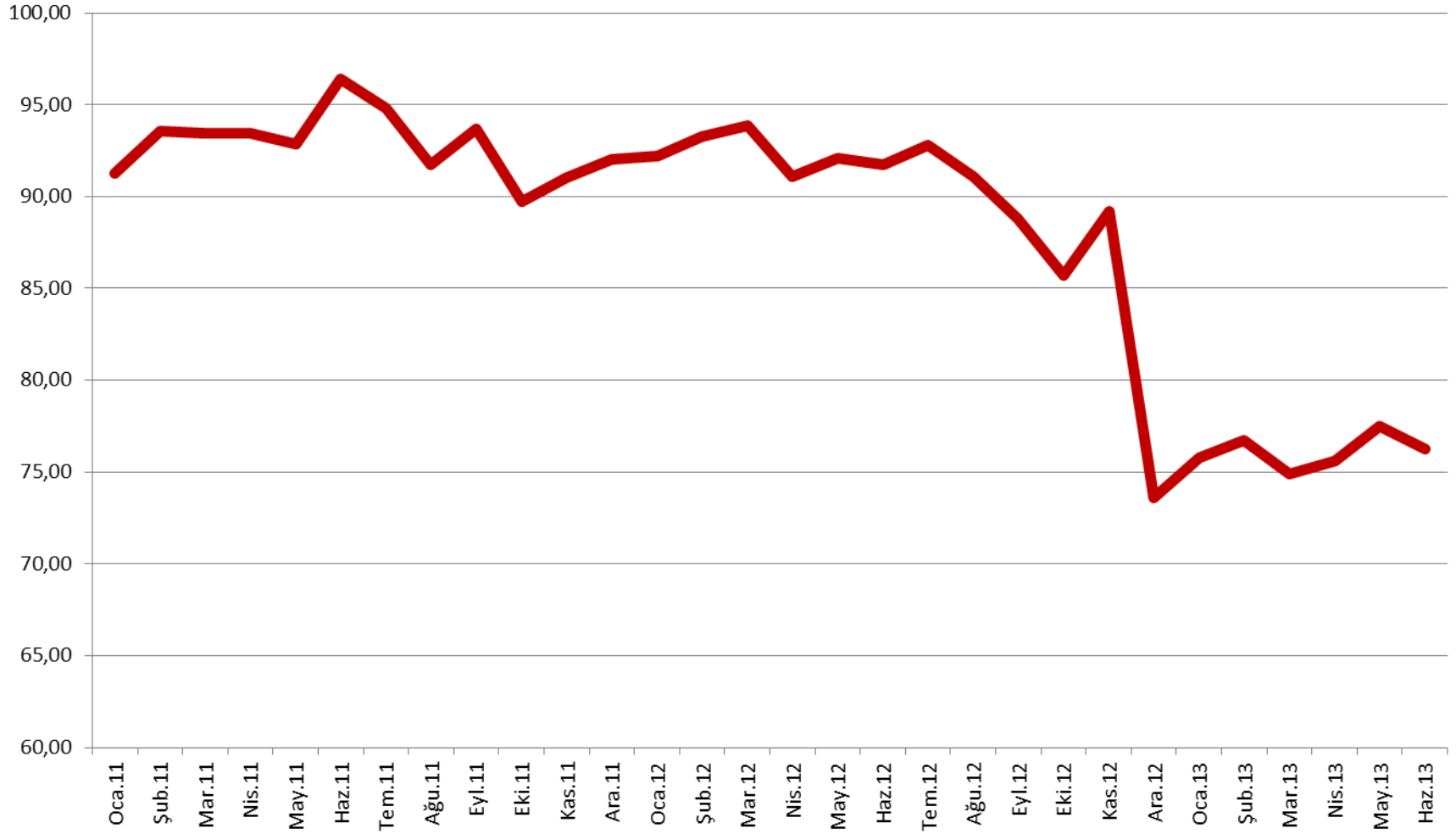

Yıllara göre ihracat⁽¹⁾, TR71 bölgesi ve bağlı iller

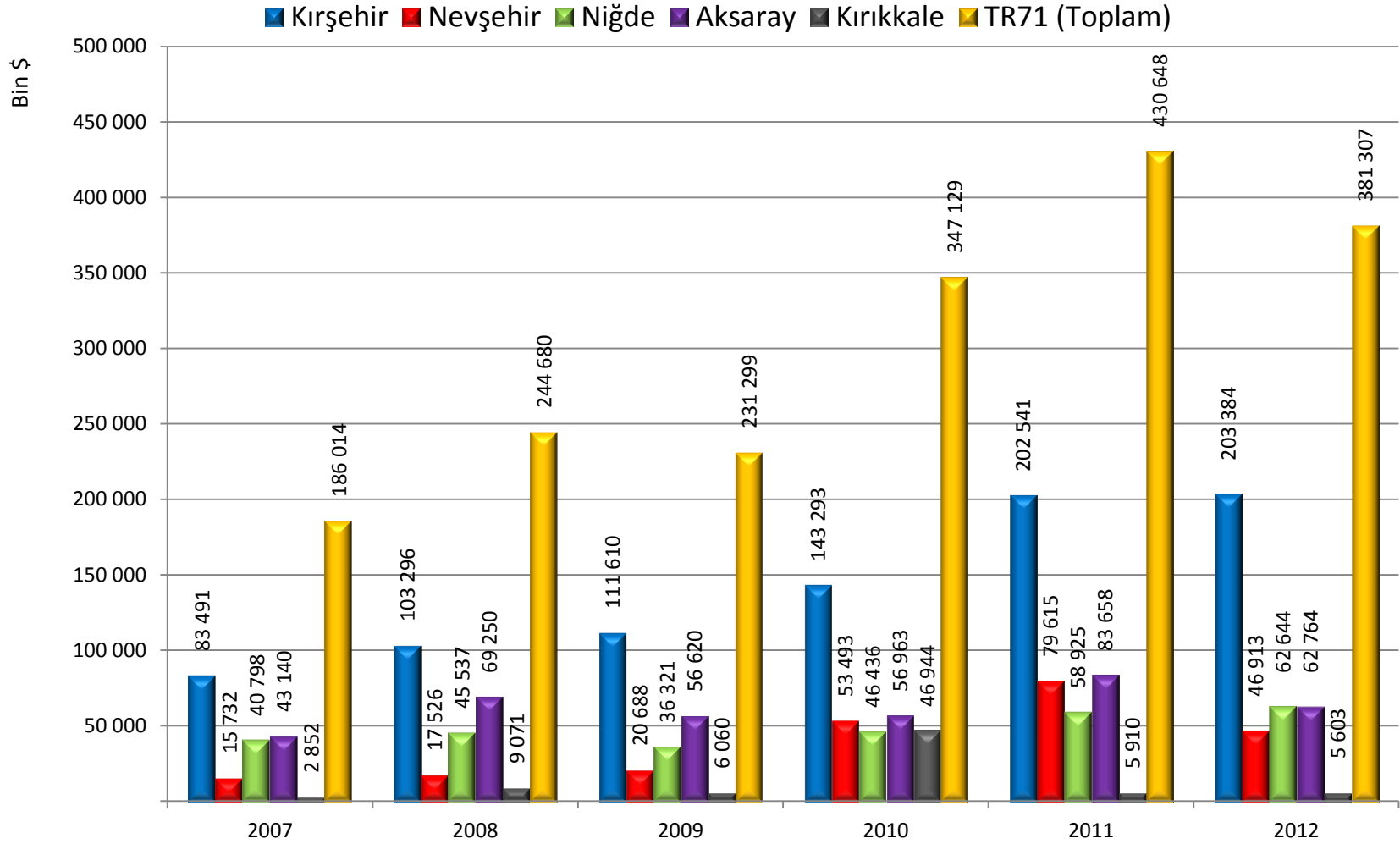

(1) Firma vergi kimlik numaralarının bağlı olduğu ile göre oluşturulmuş olup rapor tarihi: 08.03.2013'tür.

Yıllara göre ithalat⁽¹⁾, TR71 bölgesi ve bağlı iller

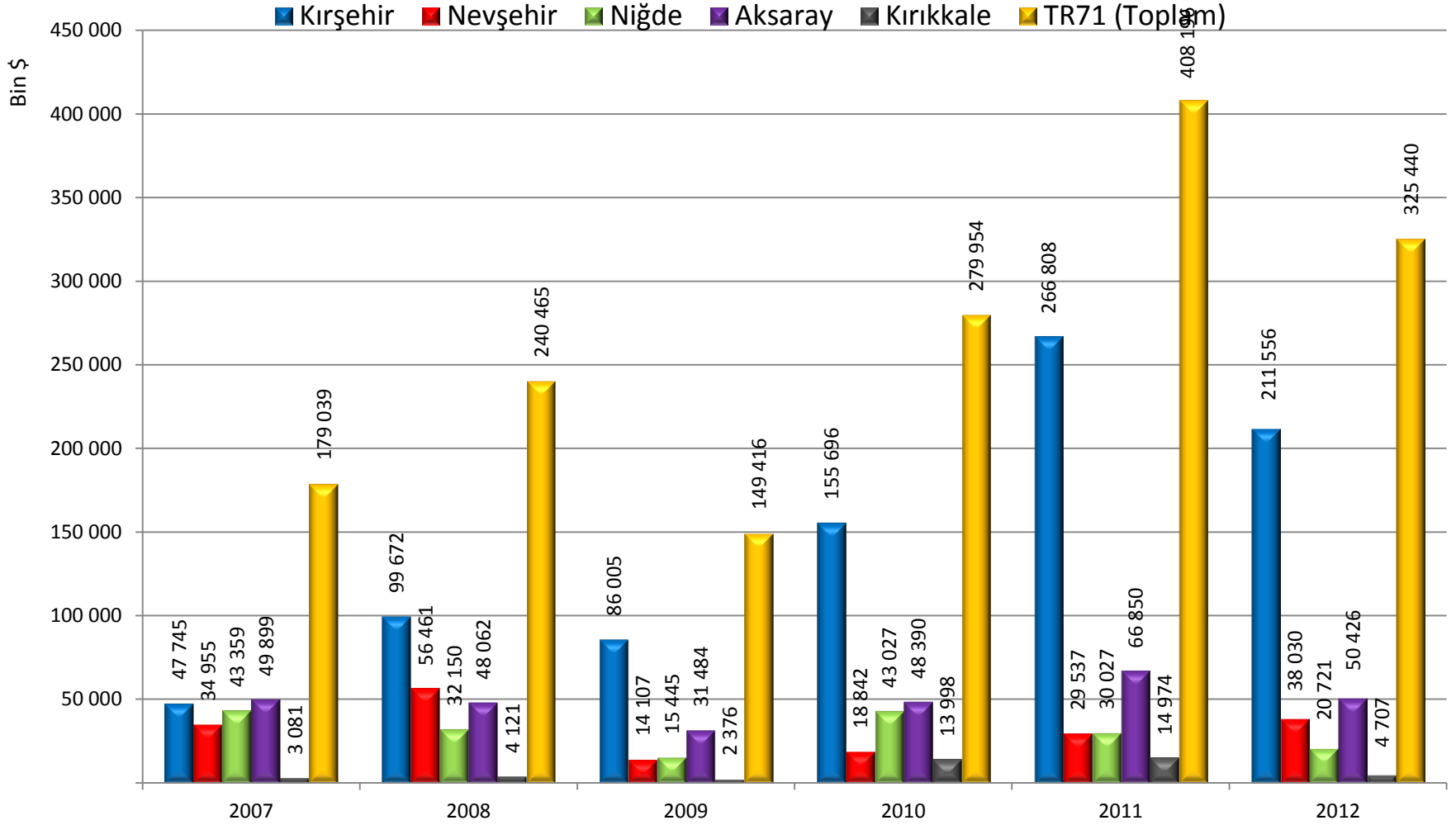

(1) Firma vergi kimlik numaralarının bağlı olduğu ile göre oluşturulmuş olup rapor tarihi: 08.03.2013'tür.

Yıllara göre dış ticaret, Türkiye

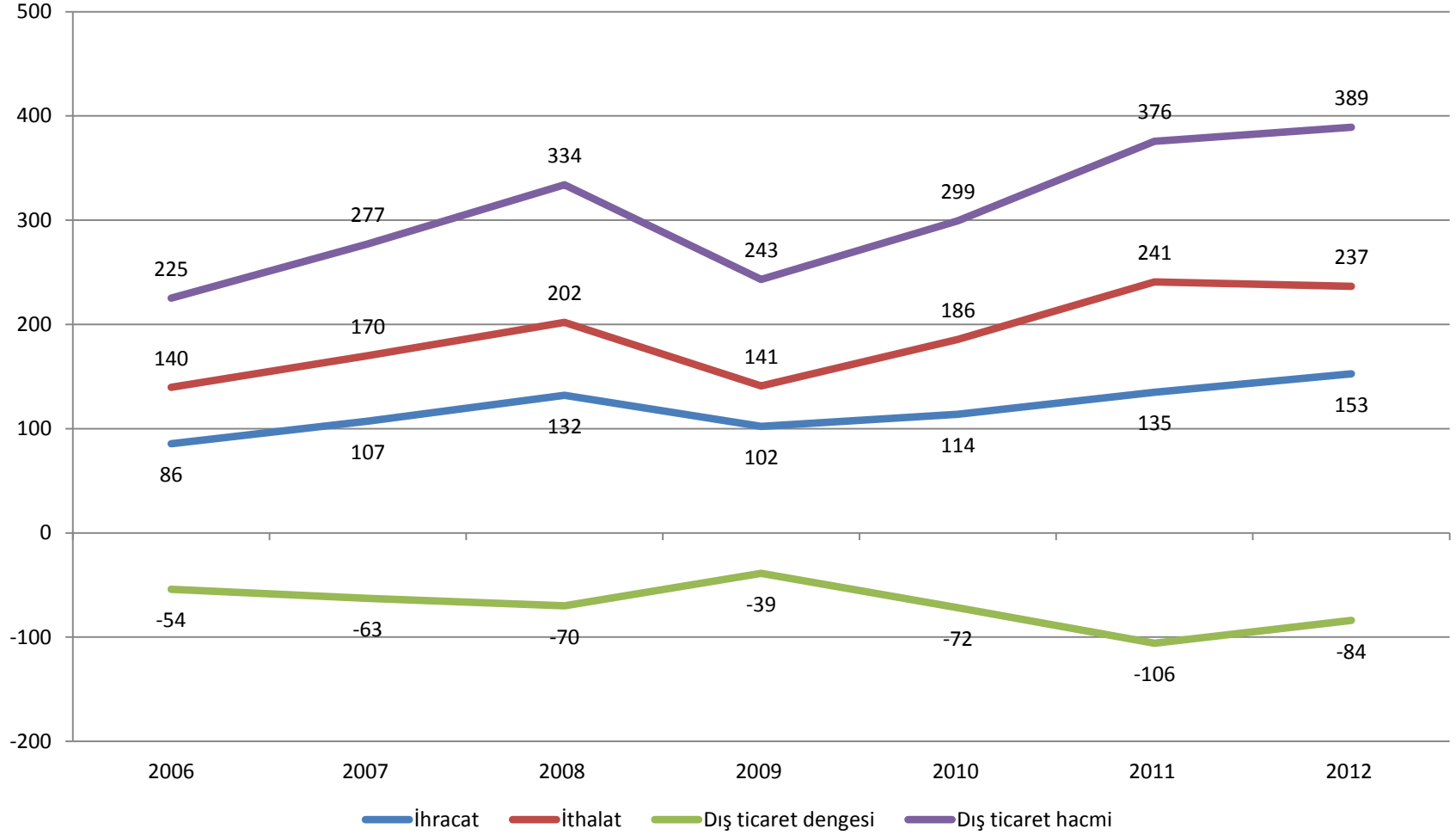

Ülkelere göre ihracat, Türkiye, (Haziran 2012/Haziran 2013) (%)

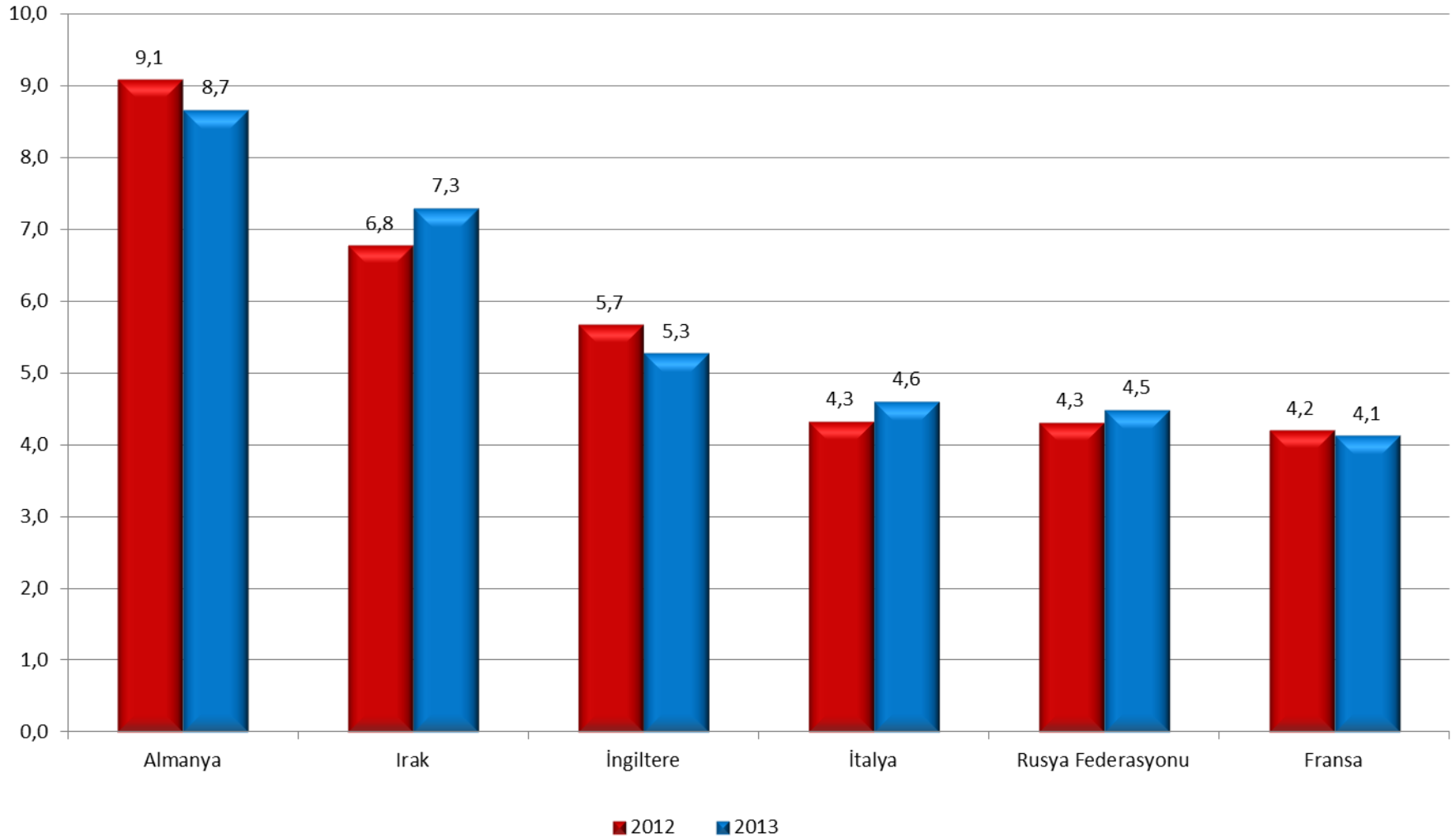

Ülkelere göre ithalat, Türkiye, (Haziran 2012/Haziran 2013) (%)

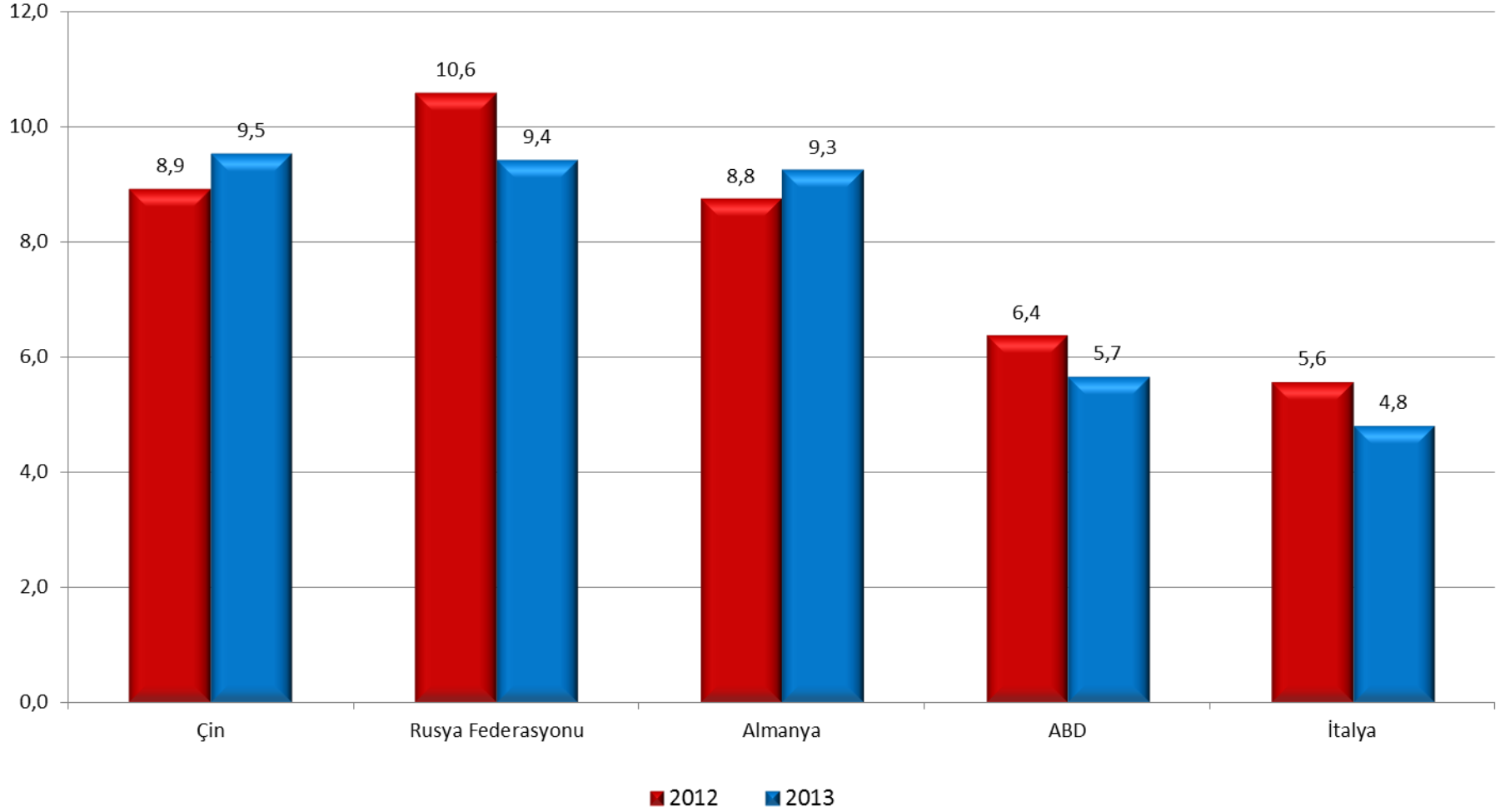

Dış ticaret endeksleri (2010=100), Türkiye

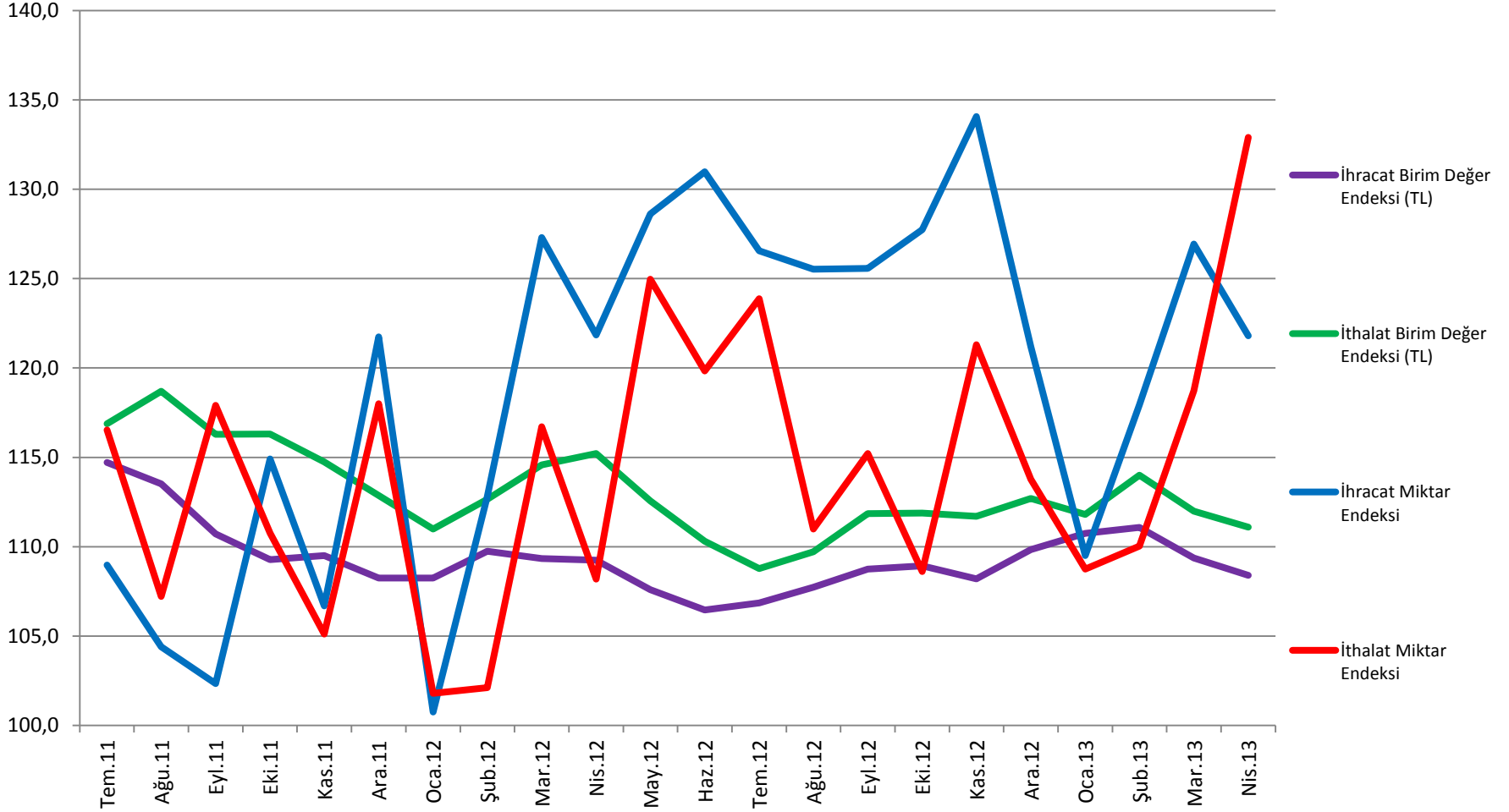

Not: Dış Ticaret endeksleri 2010=100 temel yılı olarak güncellenmiştir.

Kişi başına dış ticaret (\$), Türkiye, TR71 bölgesi ve bağlı iller, 2012

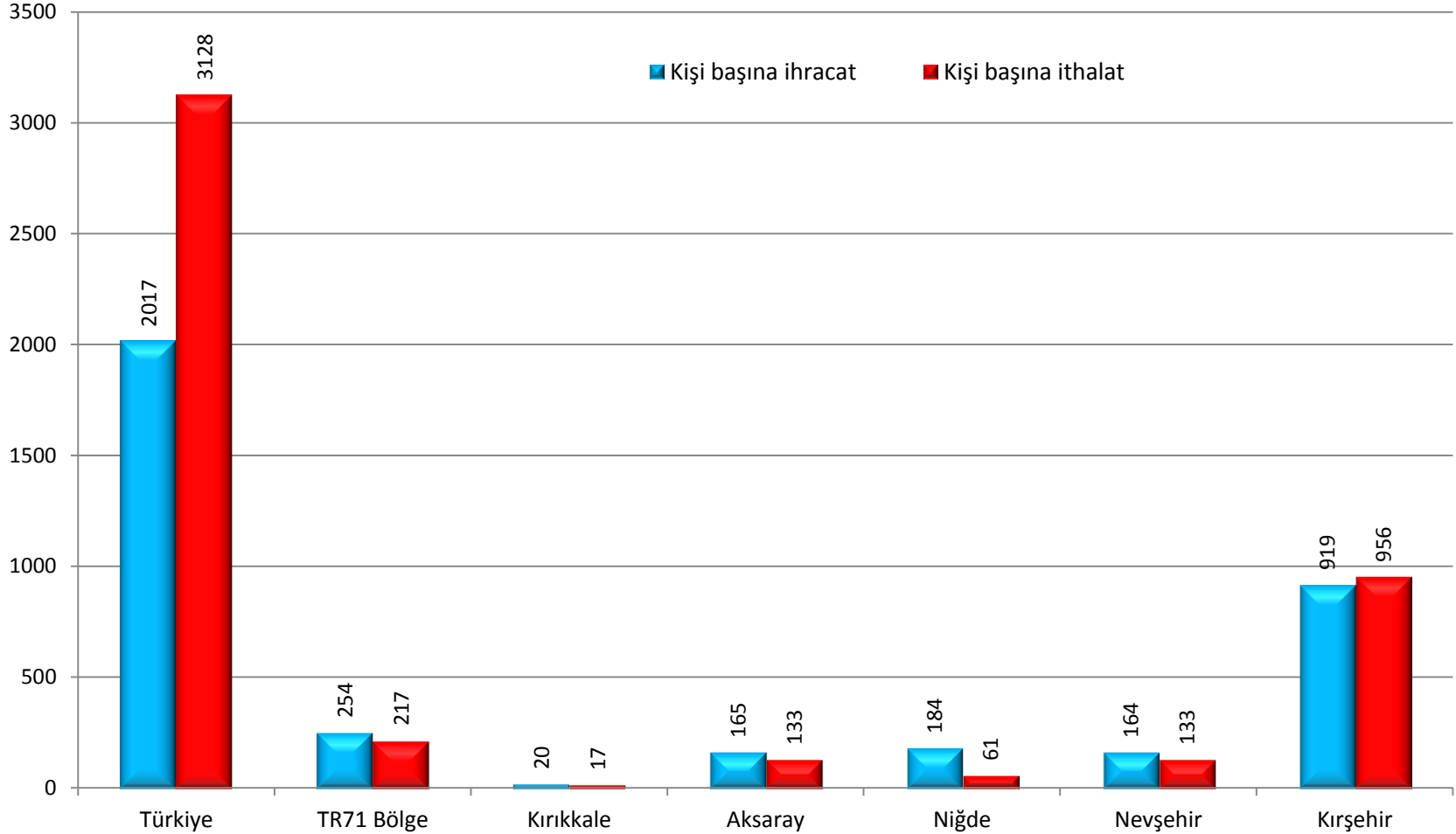

Not: 08.03.2013 tarihinde dış ticaret veritabanı ve haber bülteninden güncellenen rakamlar 2012 toplam nüfusuna bölünerek elde edilmiştir.

Kurumsal olmayan toplam nüfusun yıllara göre işsizlik oranı (%), Türkiye

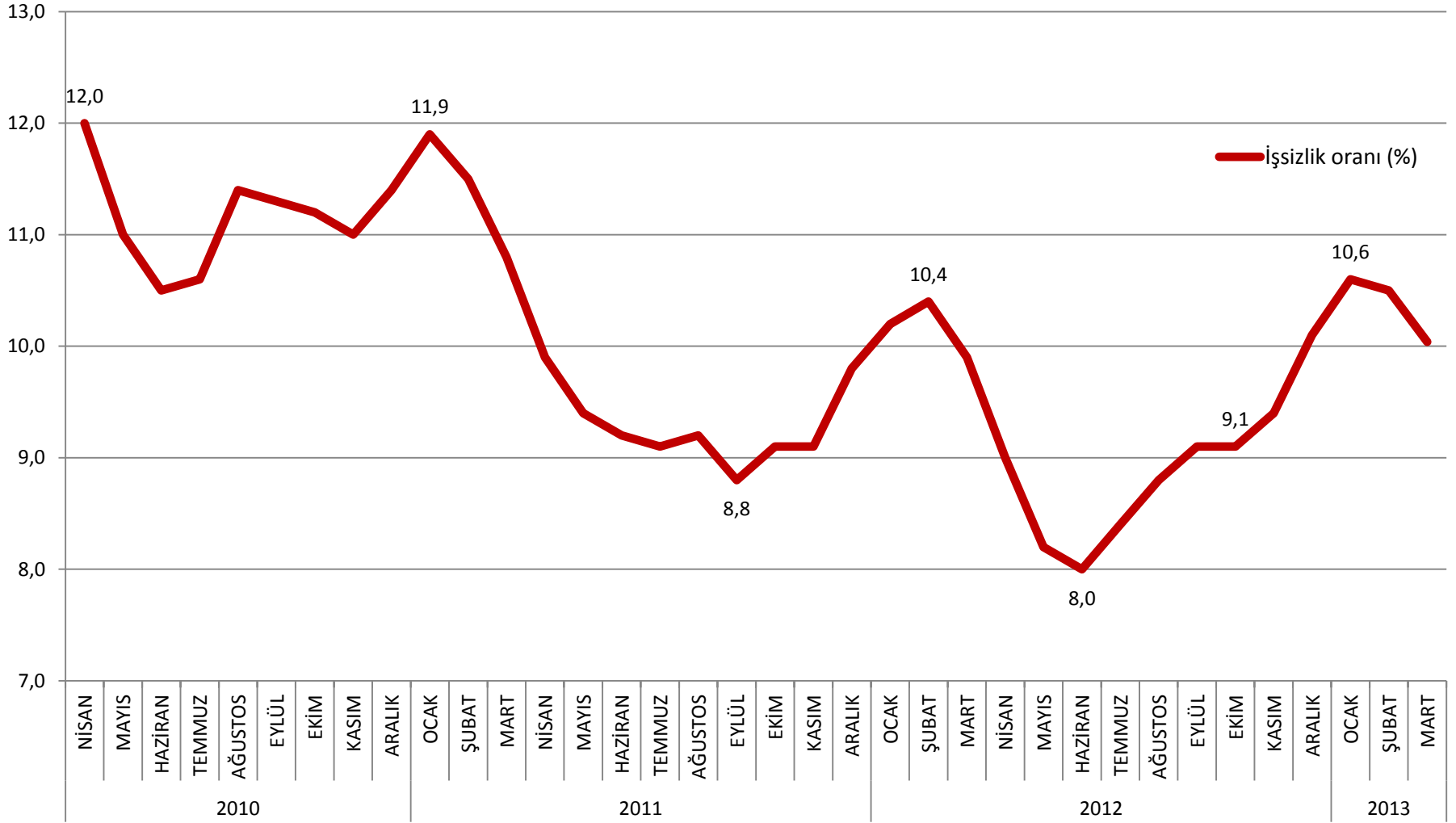

Kurumsal olmayan toplam nüfusun yıllara göre işgücüne katılma oranı (%), Türkiye

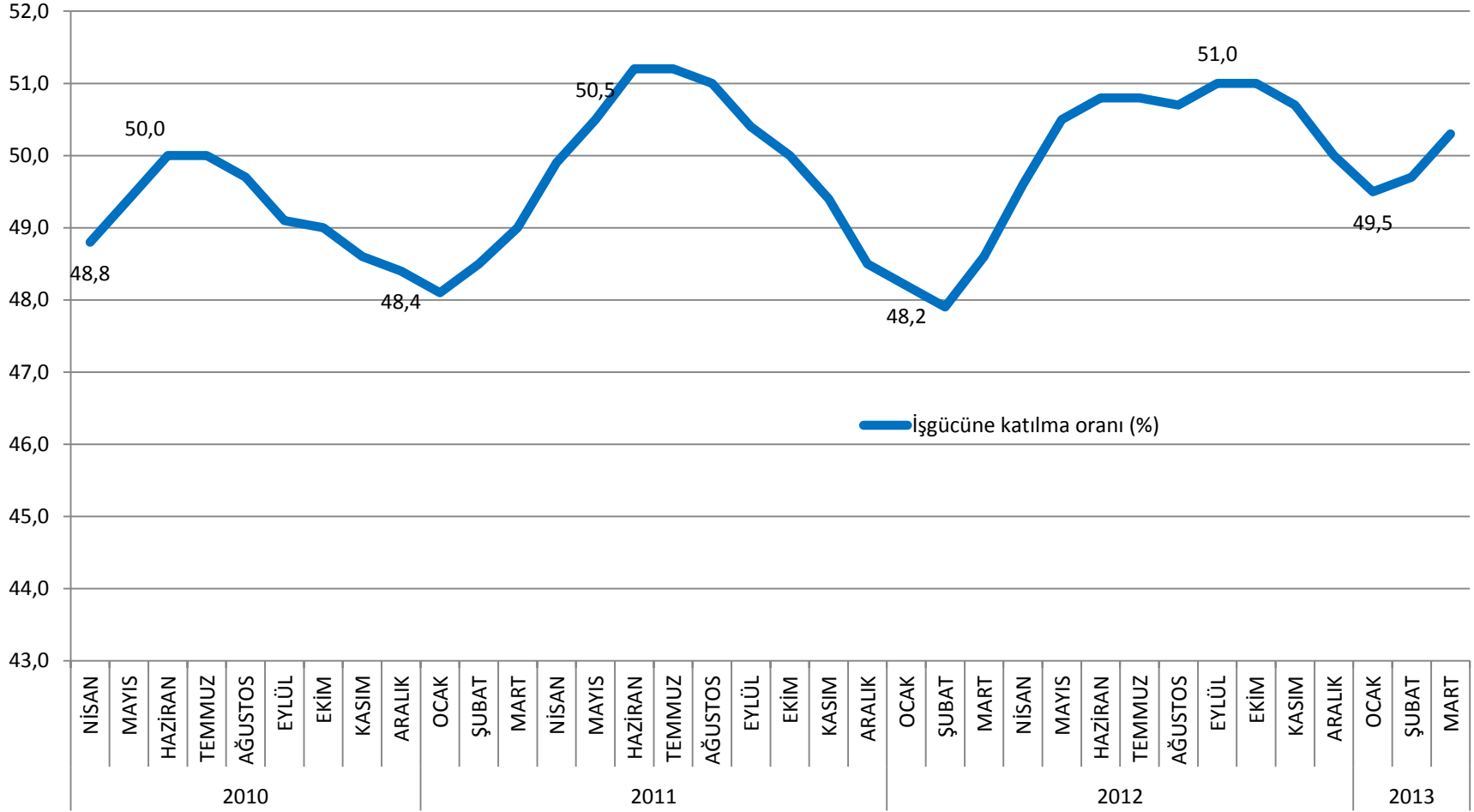

İşteki durumuna göre istihdam edilenler oranı (%), Türkiye

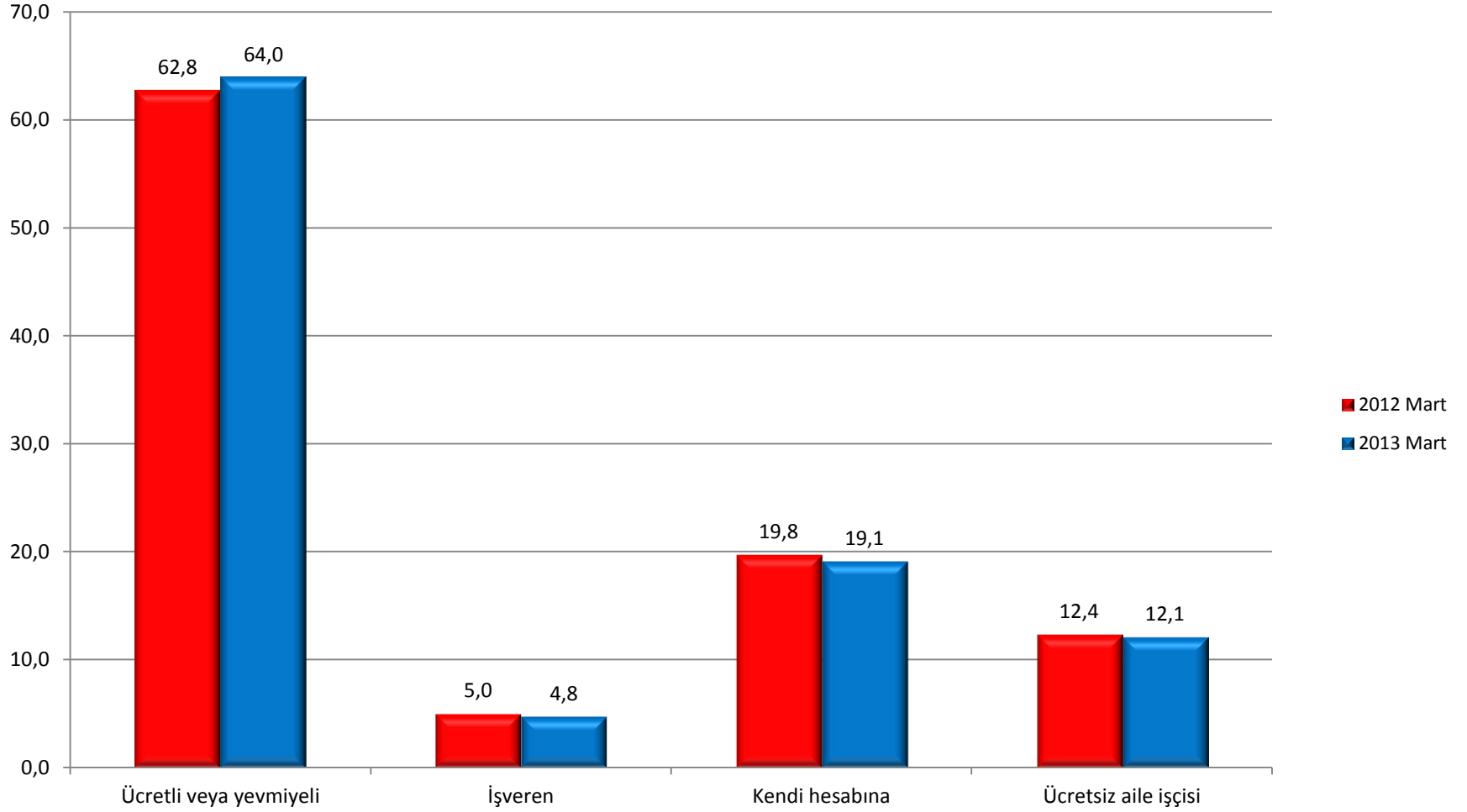

İktisadi faaliyet kollarına göre istihdam edilenler (bin kişi, 15+ yaş), Türkiye

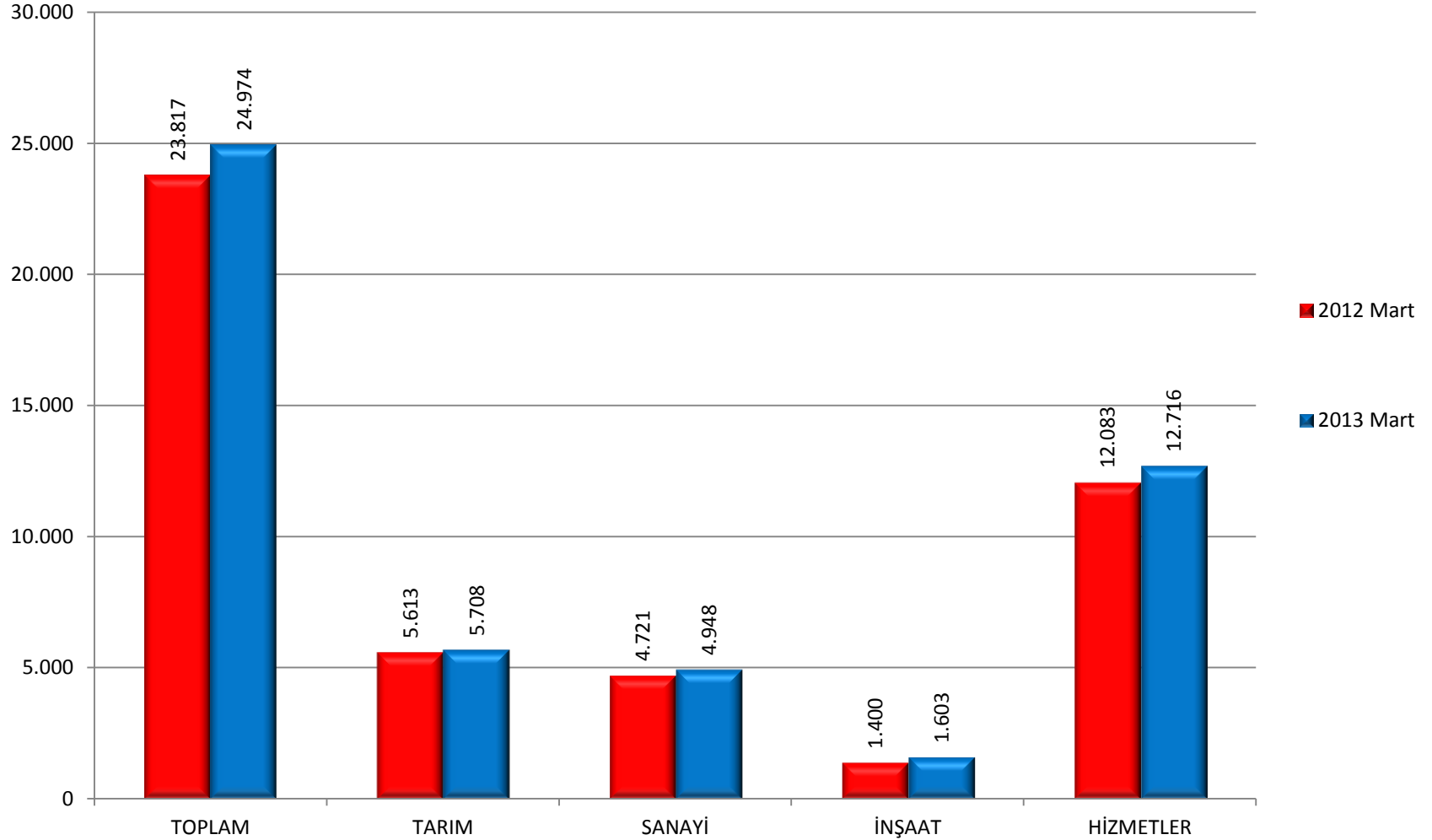

Esas işlerinden dolayı herhangi bir sosyal güvenlik kuruluşuna kayıtlı olmayanların işteki durumu (%), Türkiye

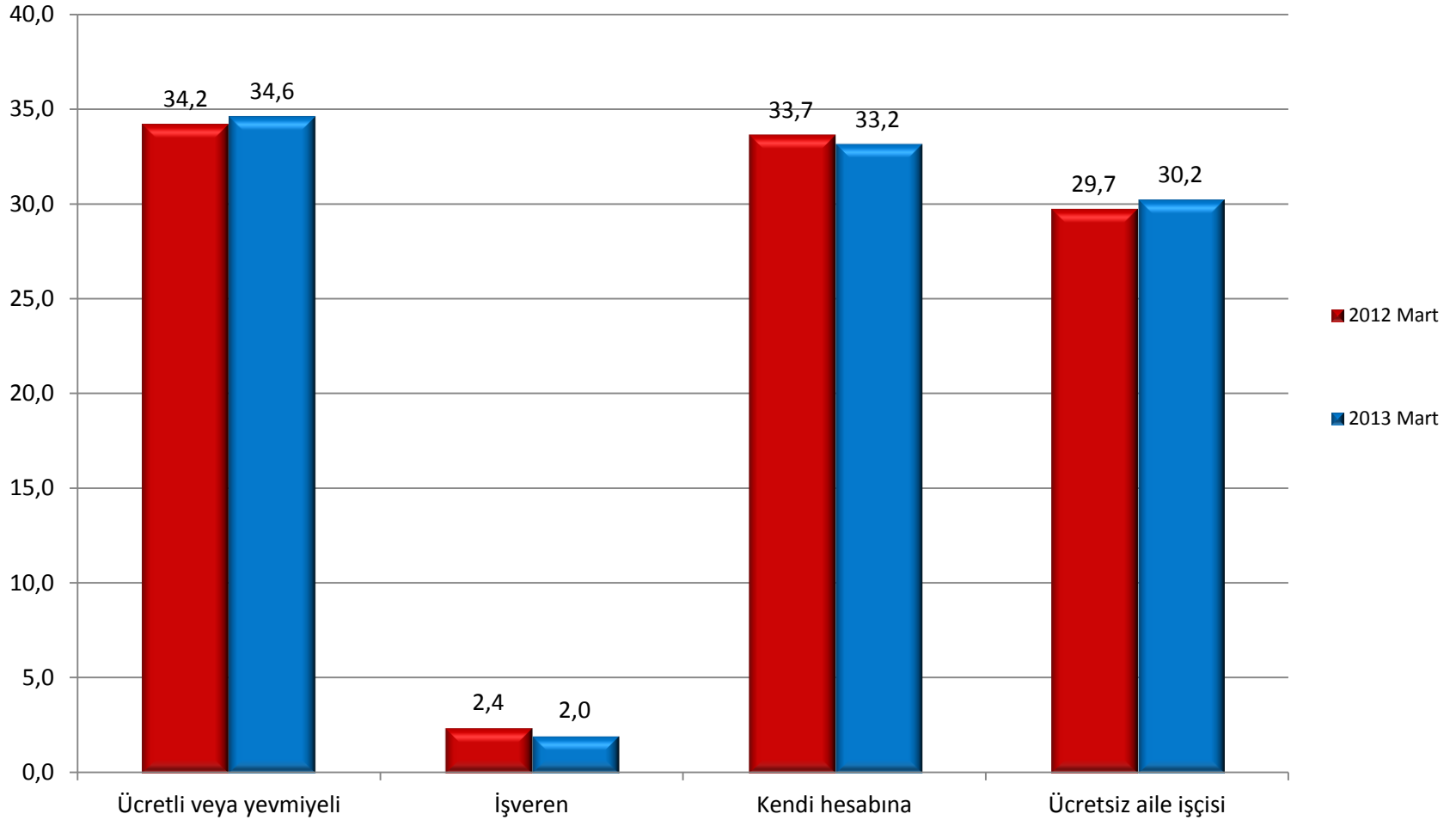

Eğitim durumuna göre işsizlik ve istihdam oranları (%), Türkiye

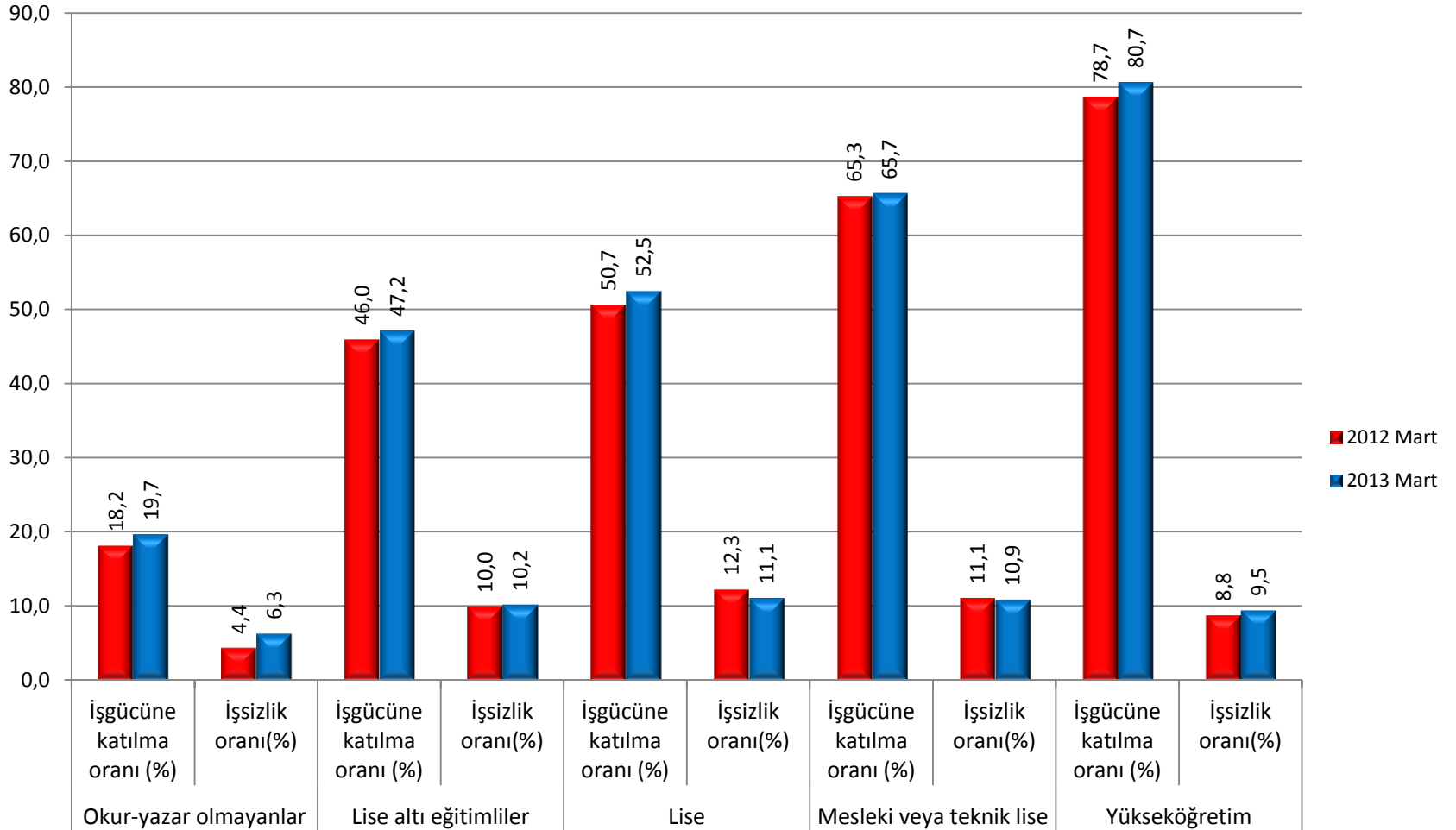

İşgücüne dahil olmayanların nedene göre dağılımı (bin kişi, 15+ yaş), Türkiye

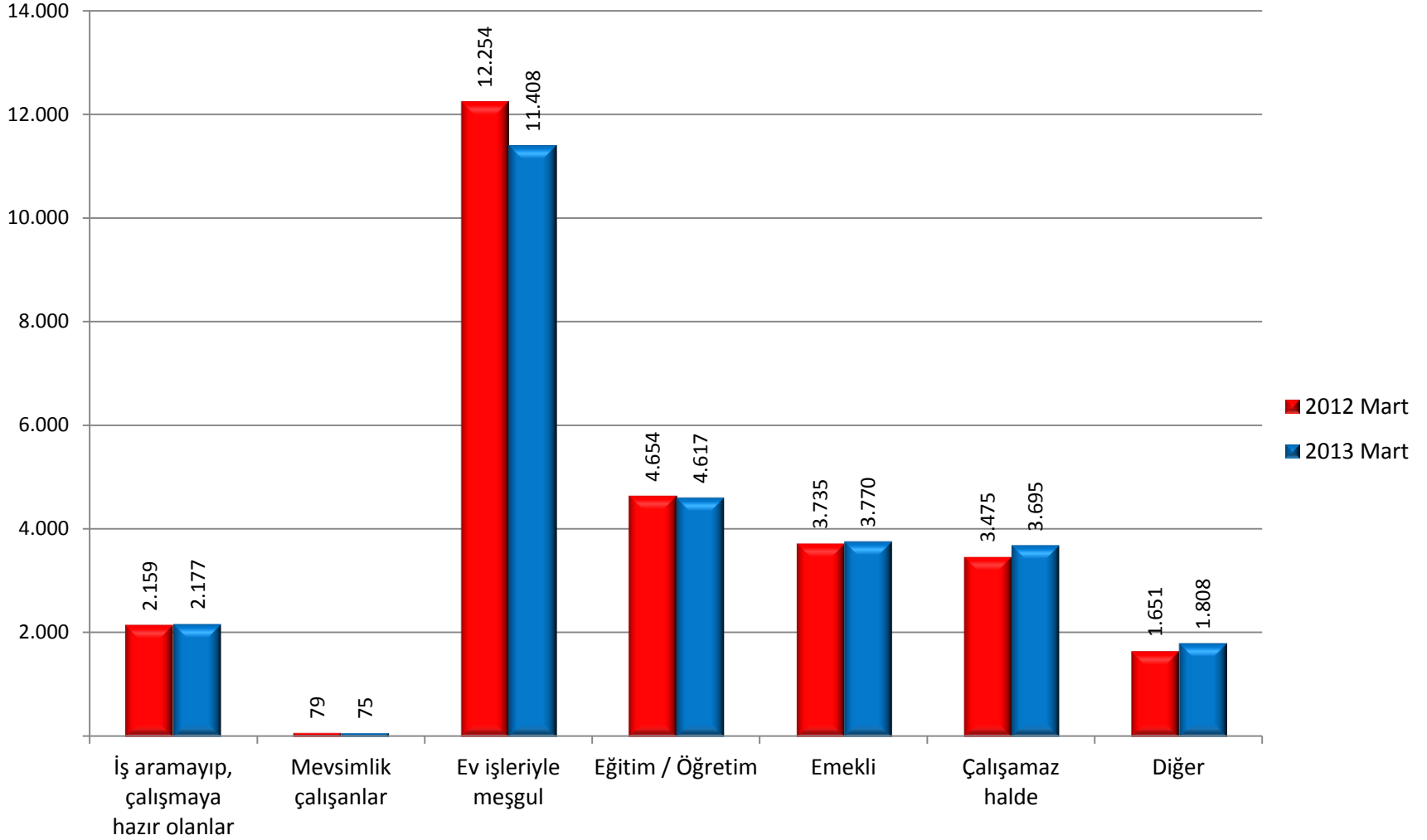

En son mezun olunan okula göre işsizlik, istihdam ve işgücüne katılım oranları (%), Türkiye, 2010

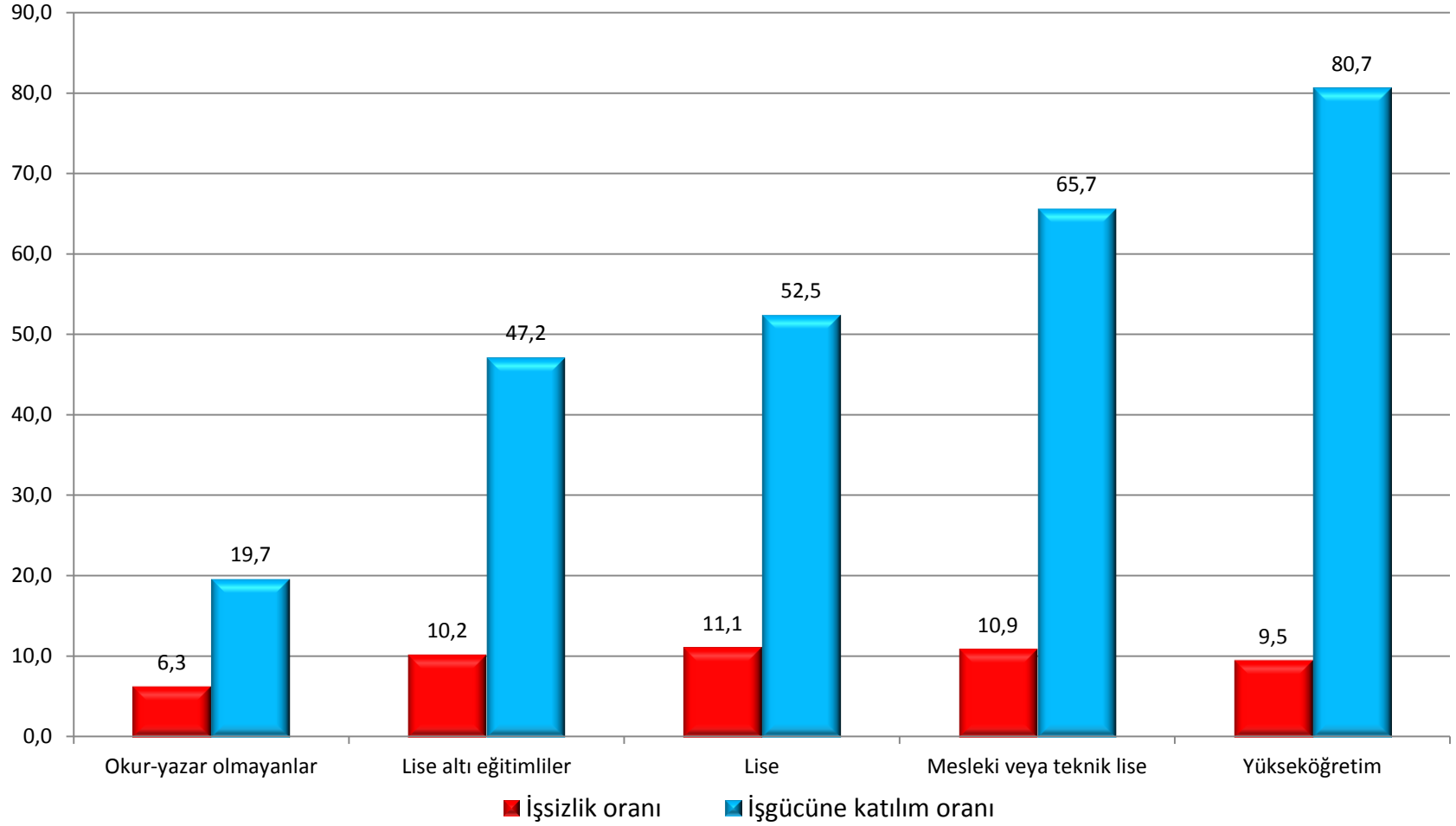

Yükseköğretim veya fakülte bitirenlerin mezun oldukları alana göre işsizlik ve istihdam oranları (%), Türkiye, 2010

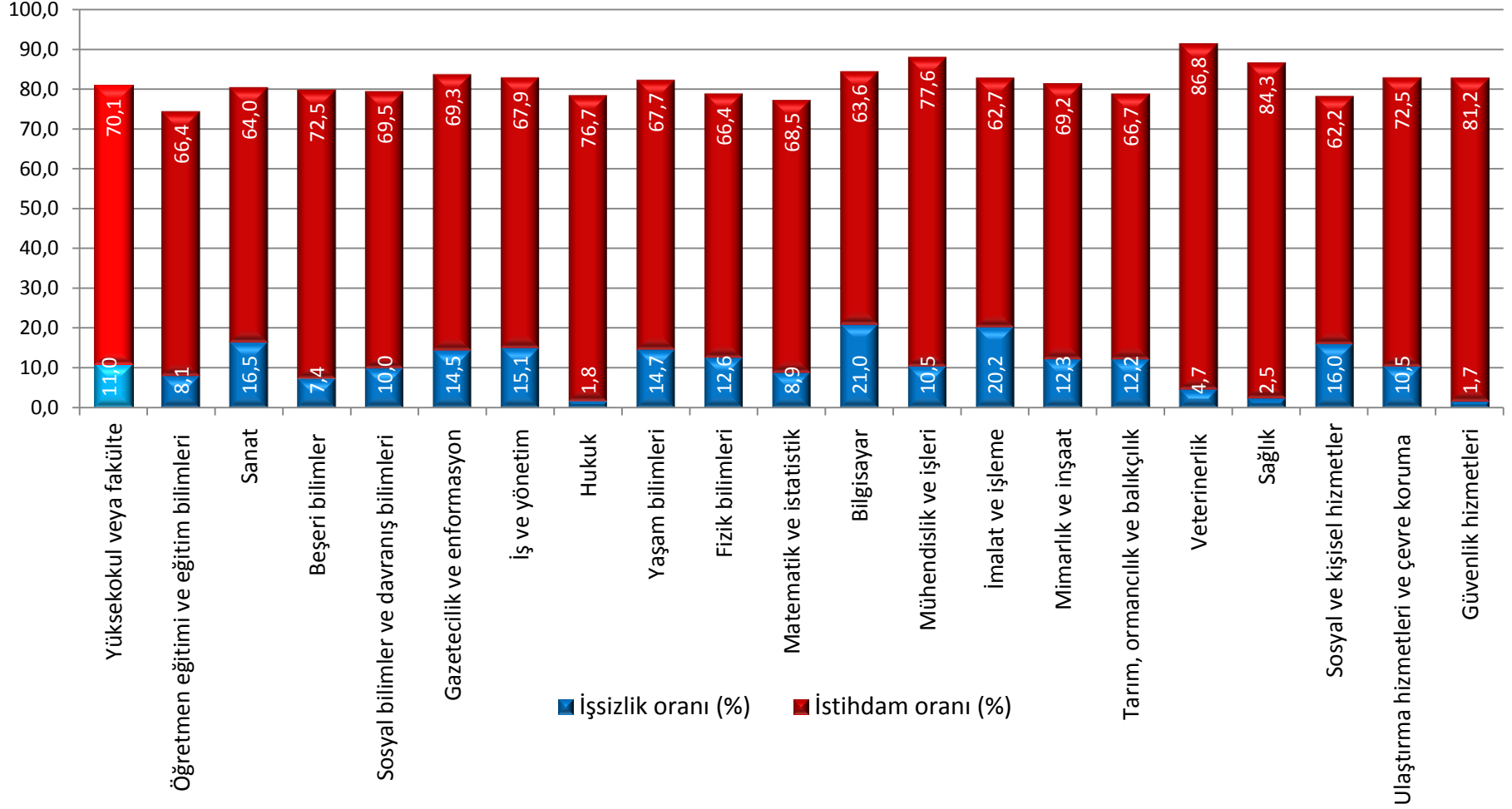

İşgücüne katılma ve işsizlik oranı (%), Türkiye ve 26 bölge, 2011

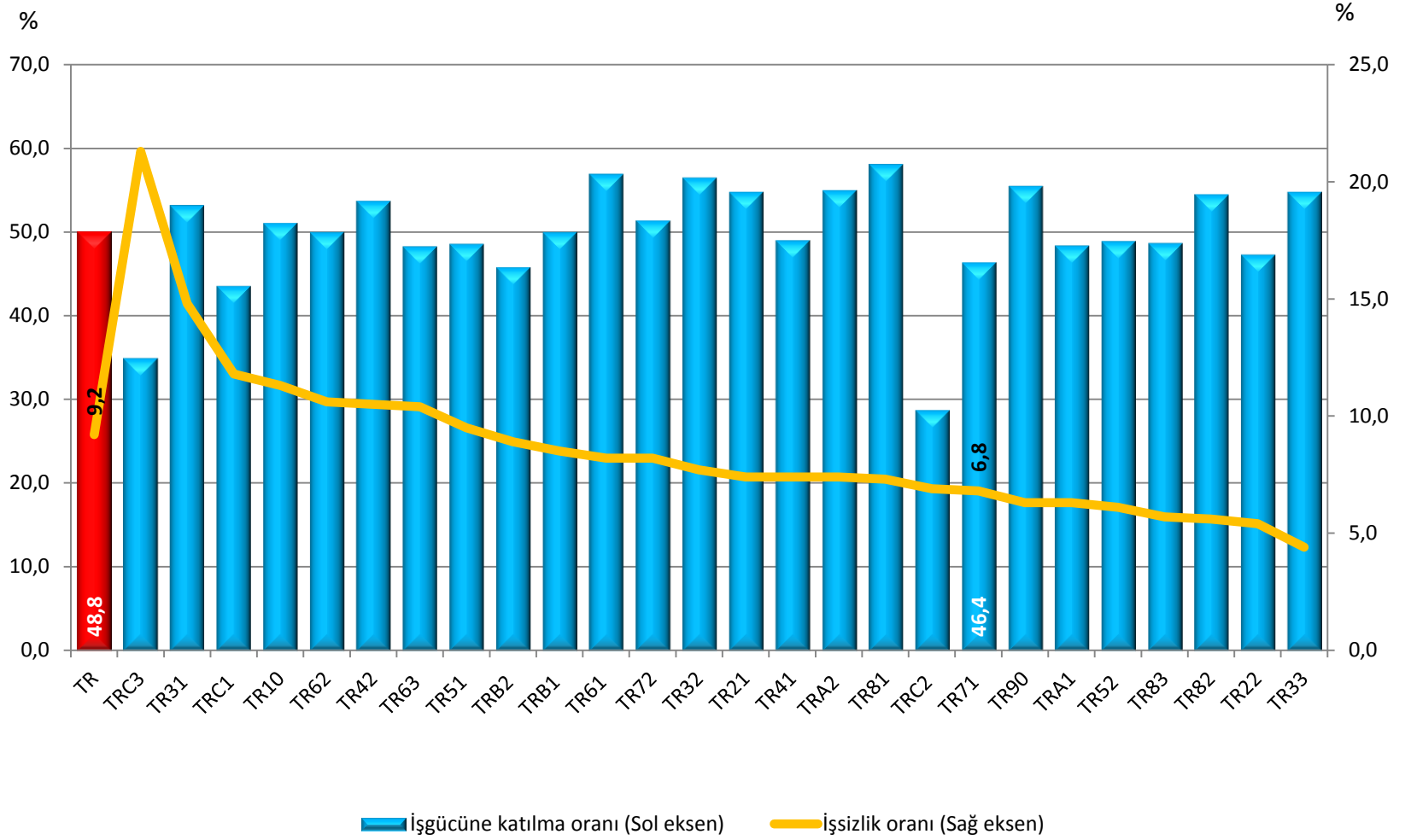

İstihdam oranı (%), Türkiye ve 26 bölge, 2011

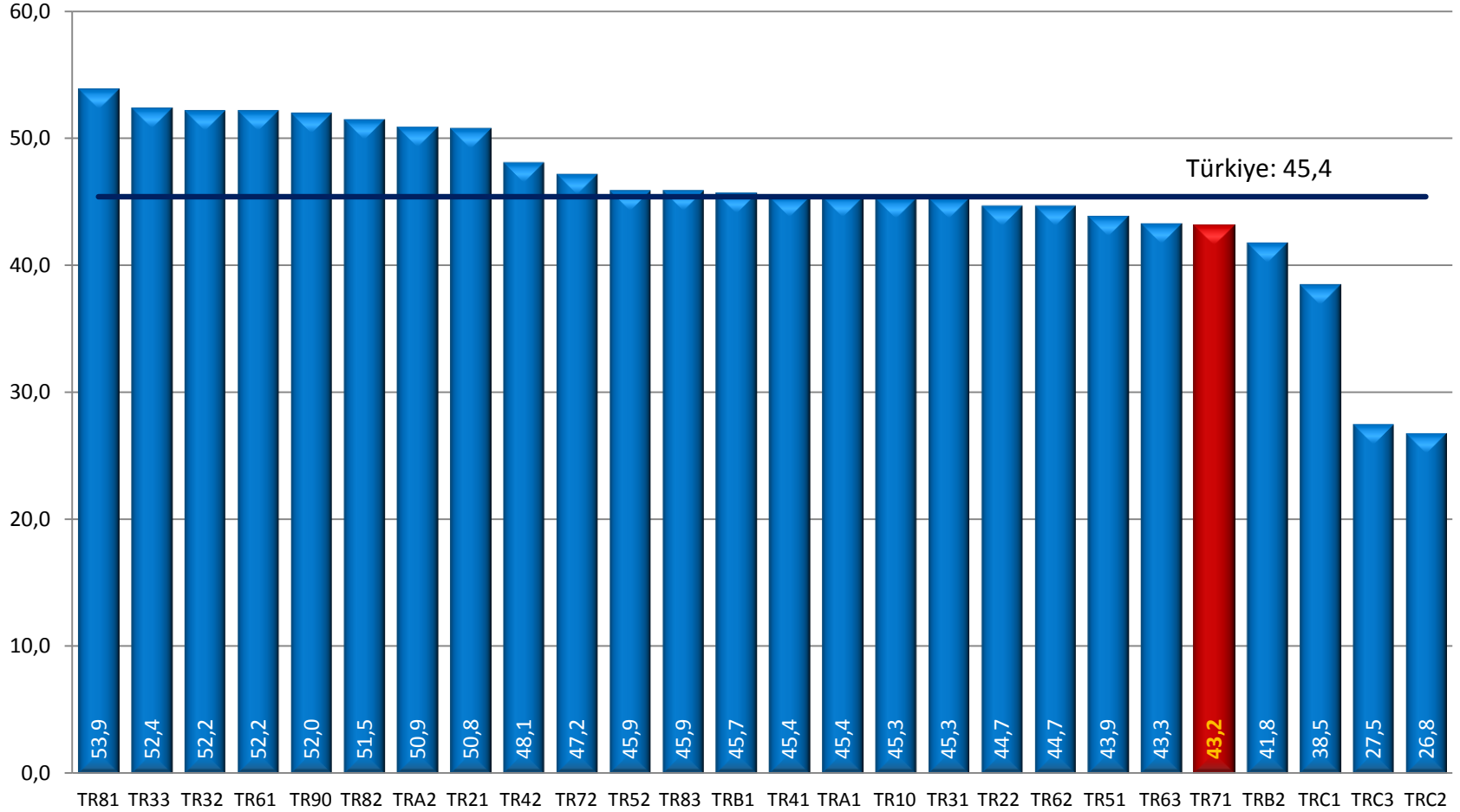

İstihdamın sektörel dağılımı (%), TR52-TR71-TR72 bölgeleri, 2010-2011

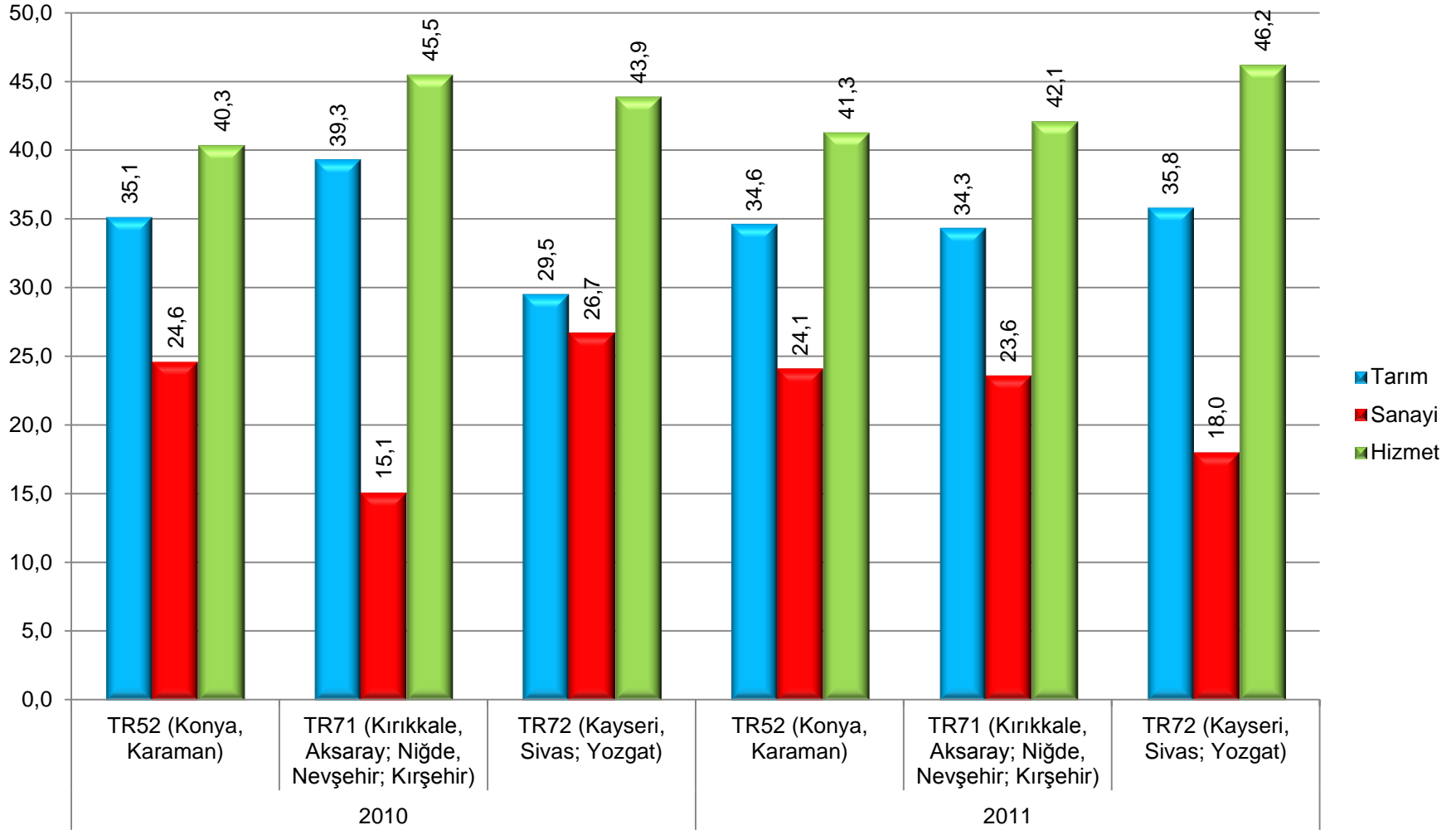

(*) İnşaat sektörü, sanayi sektörü içinde değerlendirilmiştir.

TR71 bölgesindeki illerin işgücü göstergeleri (%), 2010-2011

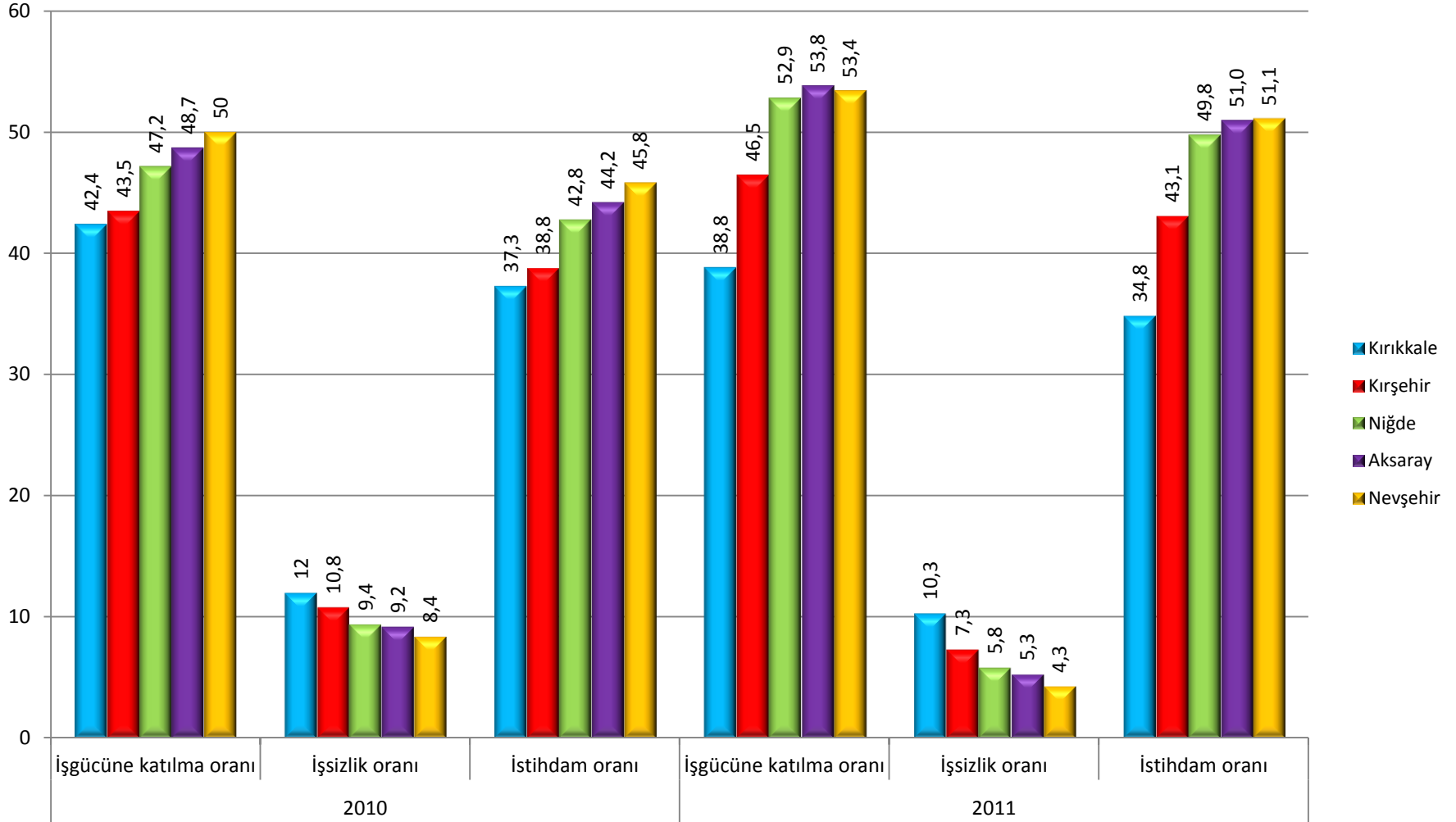

Aylık Sanayi Üretim Endeksi (2010=100), Türkiye

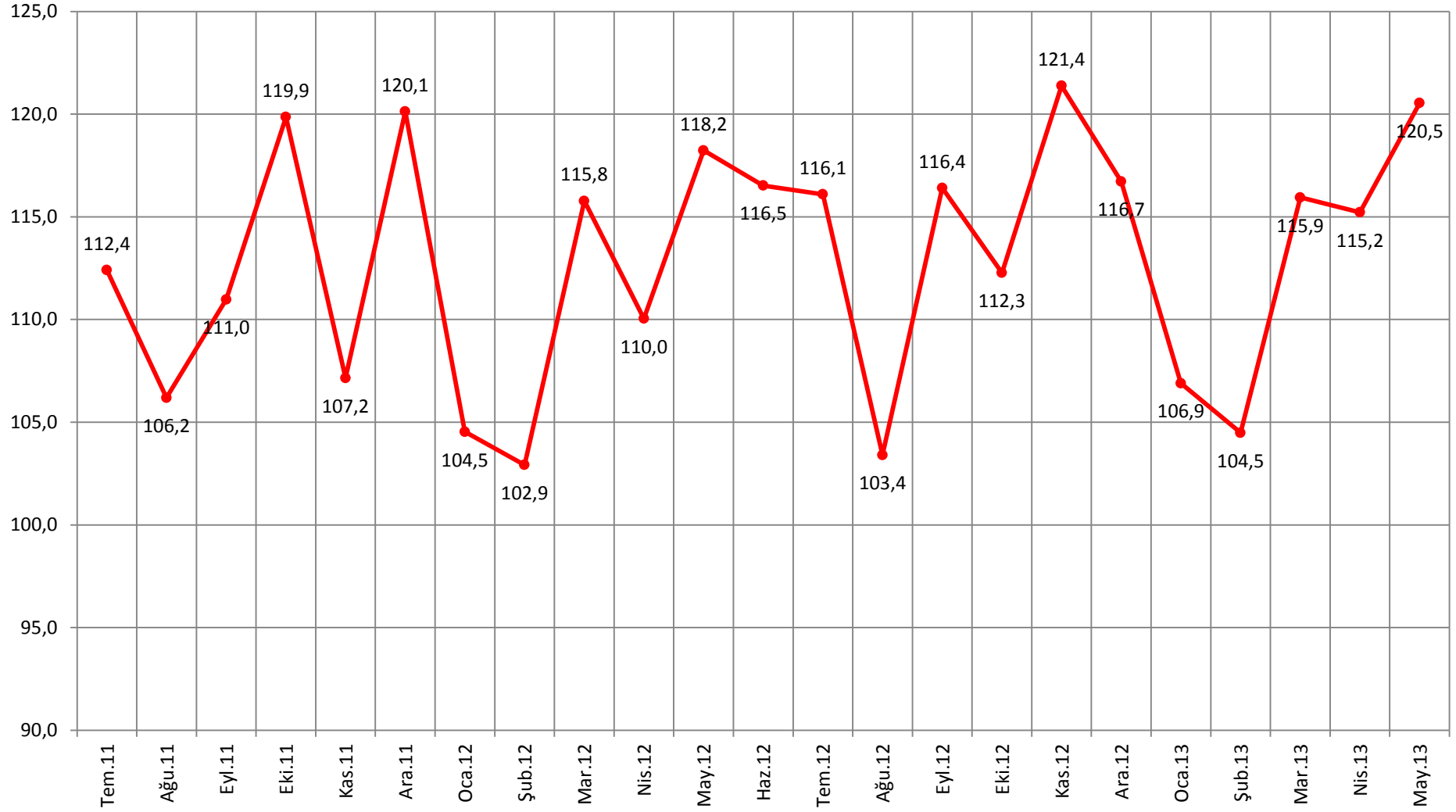

Aylık Sanayi Ciro Endeksi (2005=100), Türkiye

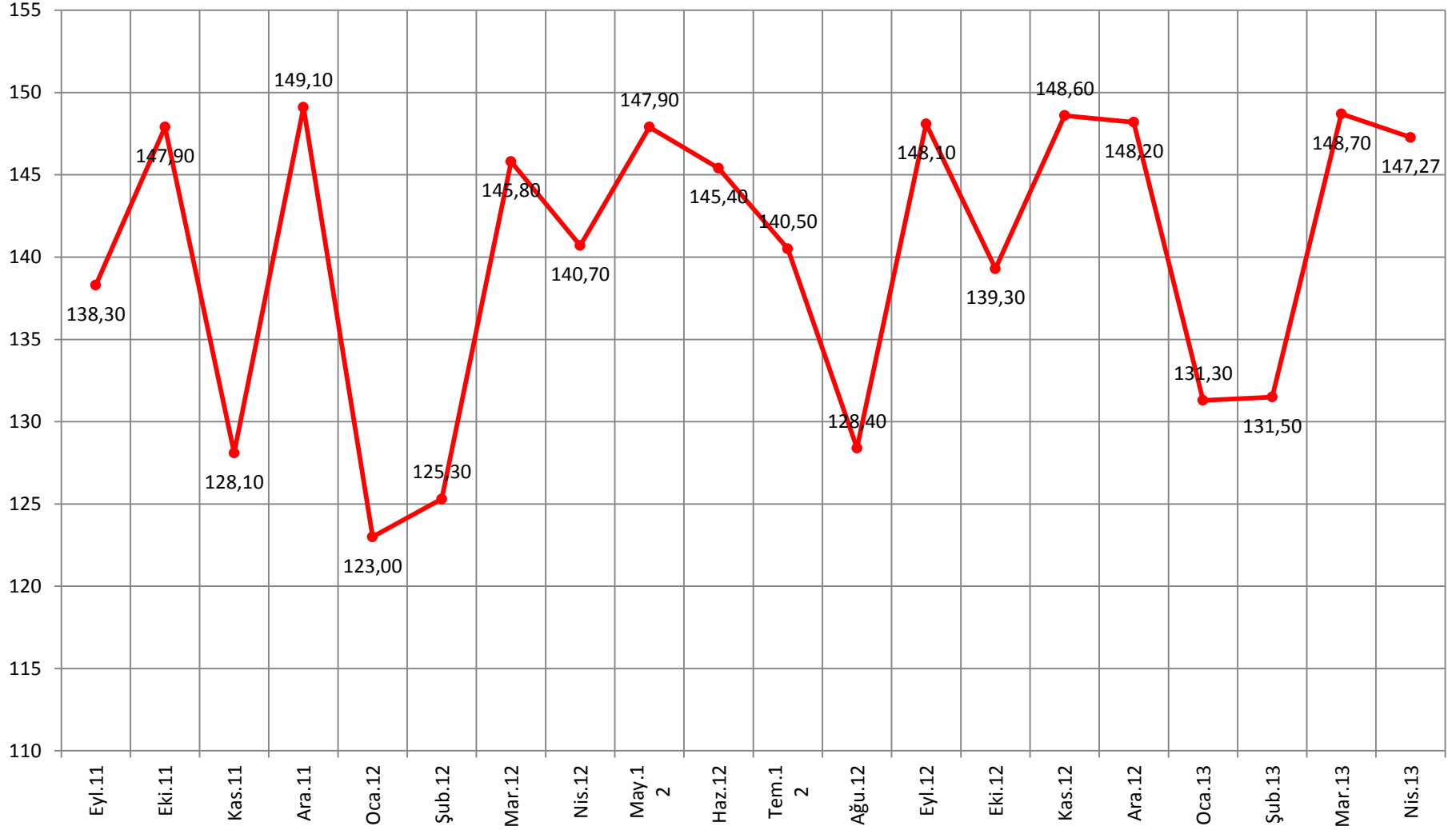

Hanehalkı tüketim harcamalarının harcama gruplarına göre dağılımı (%), TR71

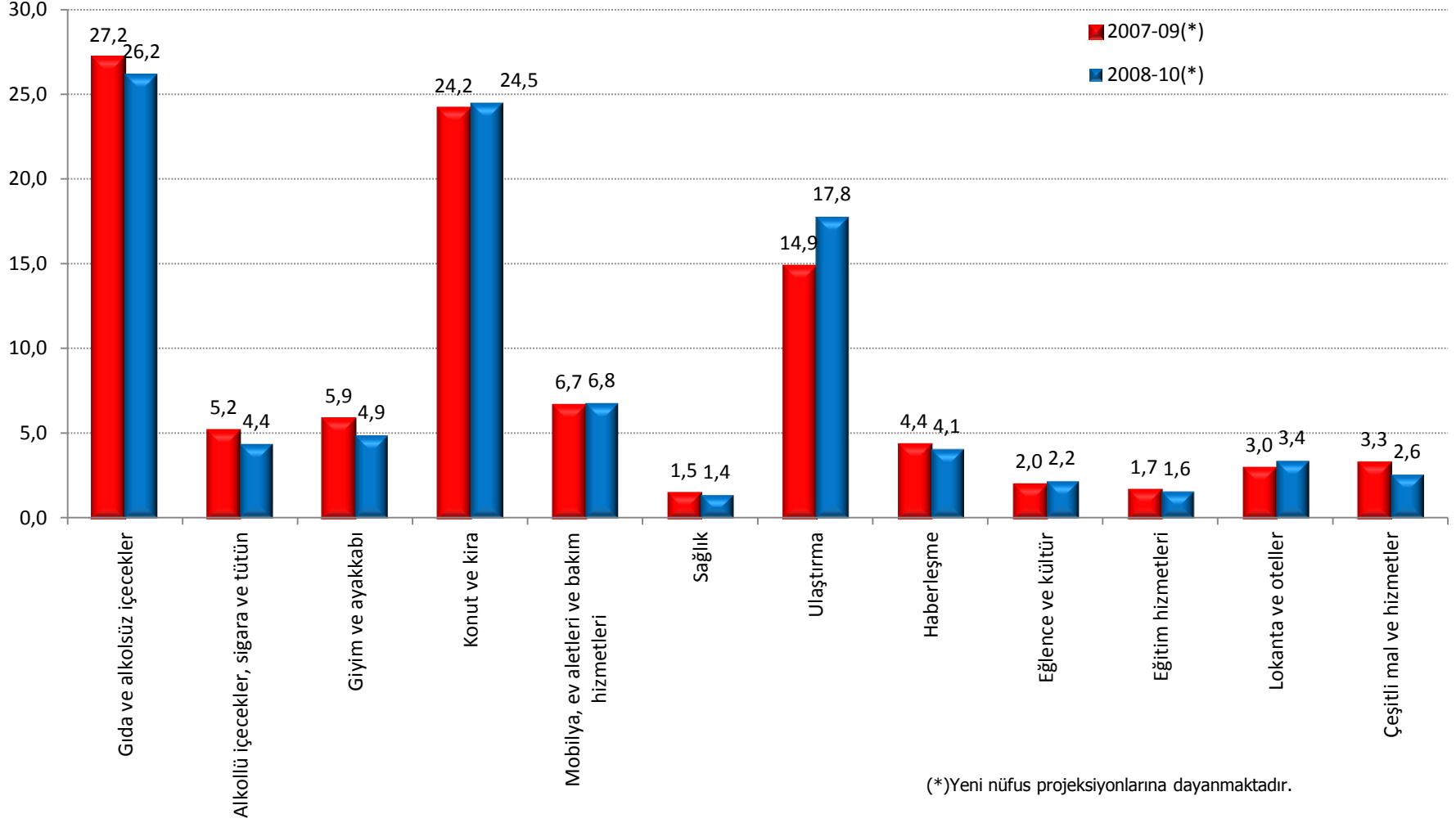

Orta Anadolu (Kırıkkale, Aksaray, Niğde, Nevşehir, Kırşehir, Kayseri, Sivas, Yozgat) illerinde gelire göre sıralı 1. %20'lik grup ile 5. %20'lik grubun hanehalkı tüketim harcaması yüzde dağılımları, 2008-10(*)

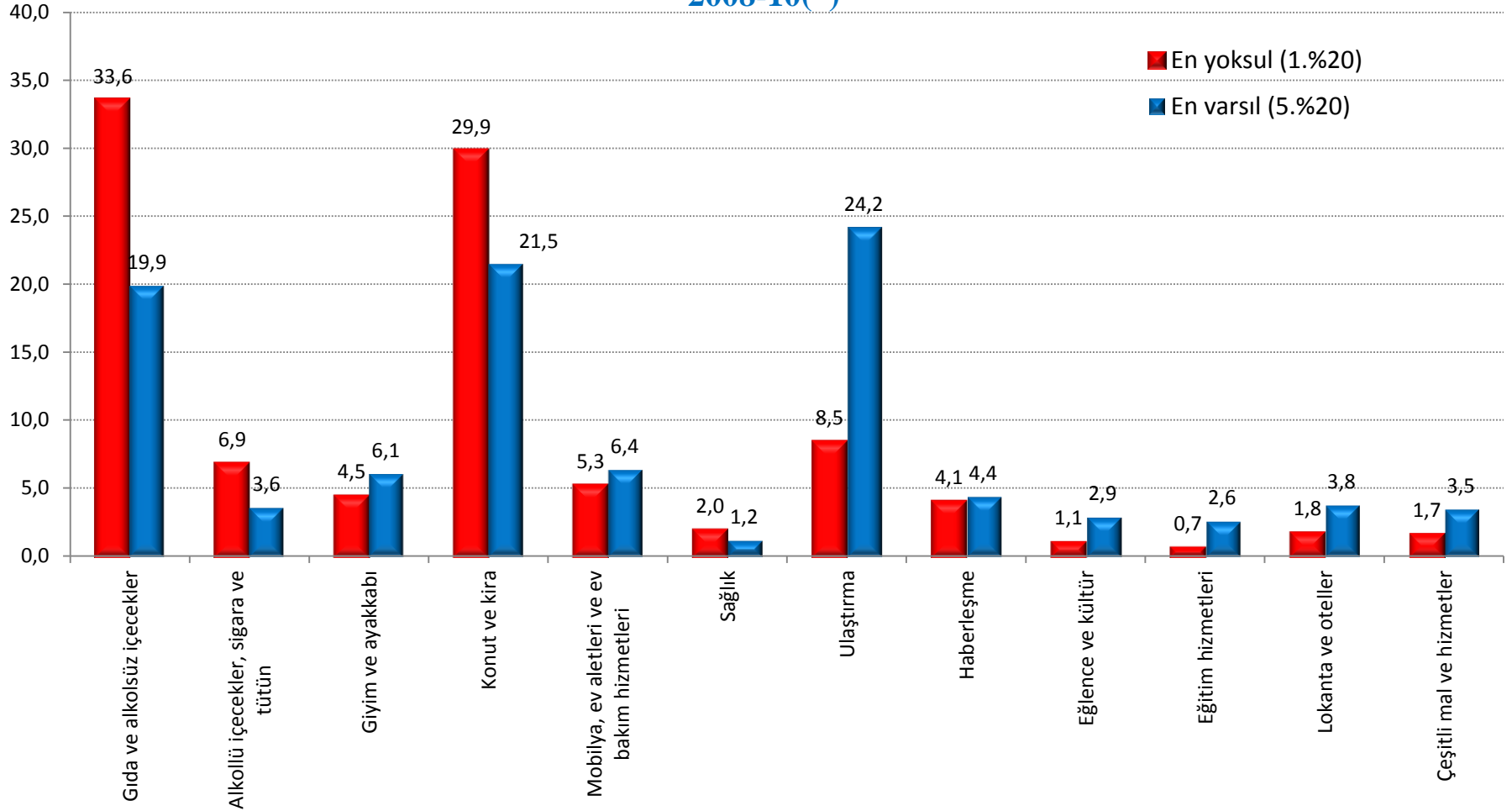

(*) Yeni nüfus projeksiyonlarına dayanmaktadır.

Nüfusa göre kişi başına düşen üçer aylık dönemlerde kırmızı et üretimi (*) –Türkiye

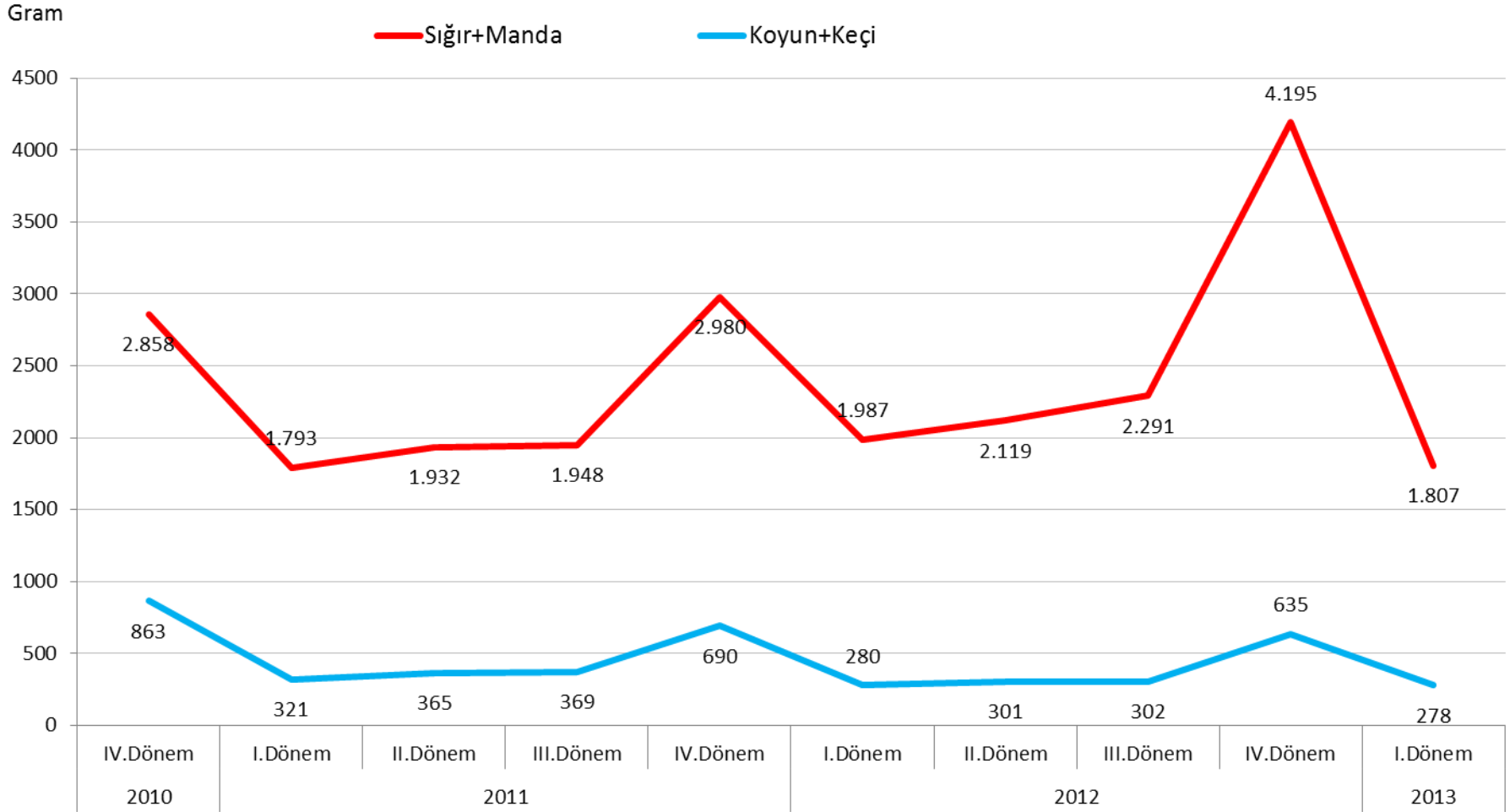

(*) Üçer aylık dönemler itibariyle ton olarak açıklanan kırmızı et üretim miktarları en son açıklanan 2010, 2011 ve 2012 yılı Türkiye toplam nüfusuna bölünerek elde edilmiştir.

Nüfusa göre kişi başına düşen aylık tavuk eti ve yumurta üretimi –Türkiye

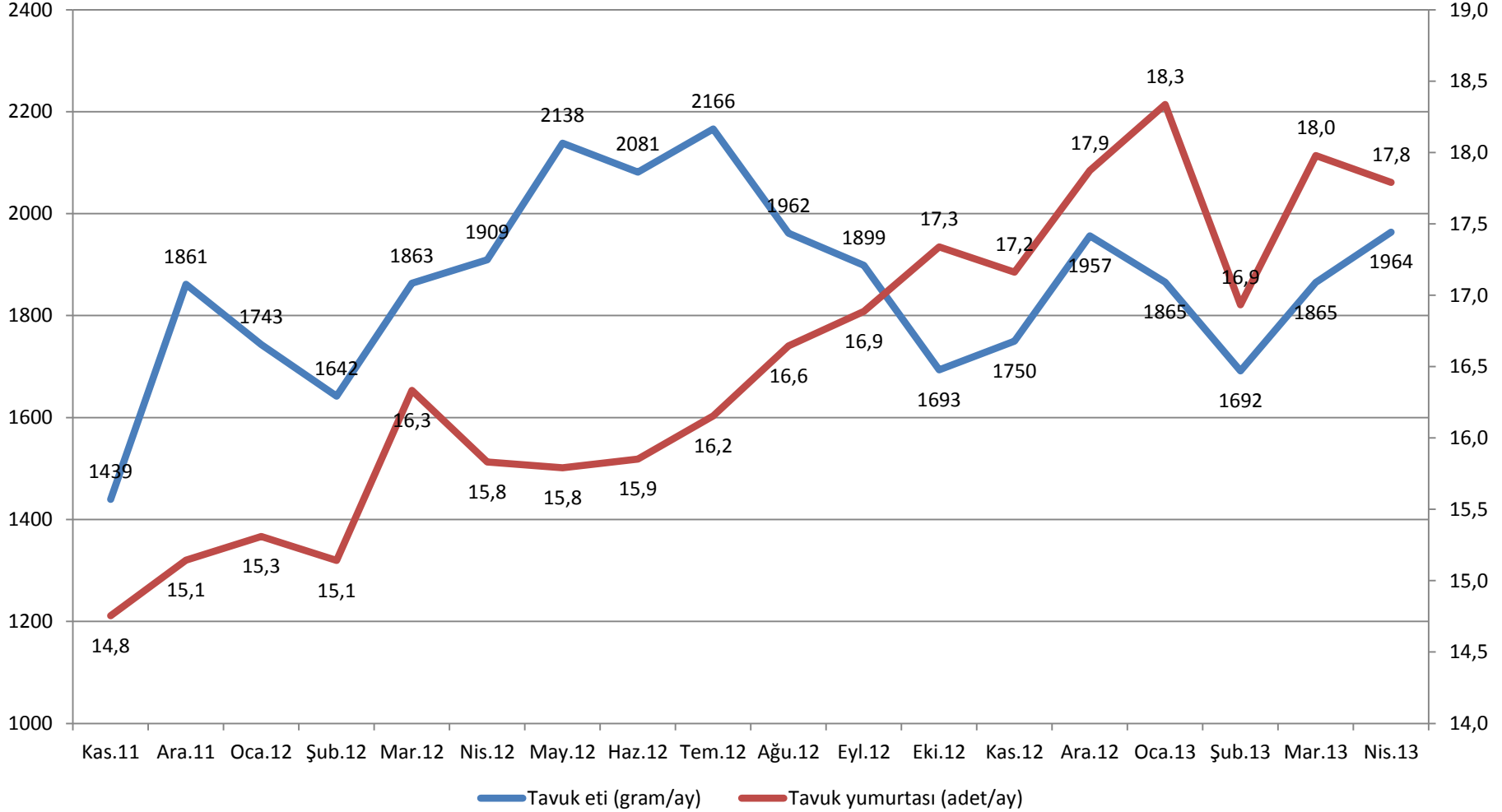

Nüfusa göre kişi başına düşen aylık içme sütü, peynir, yoğurt, ayran üretimi –Türkiye

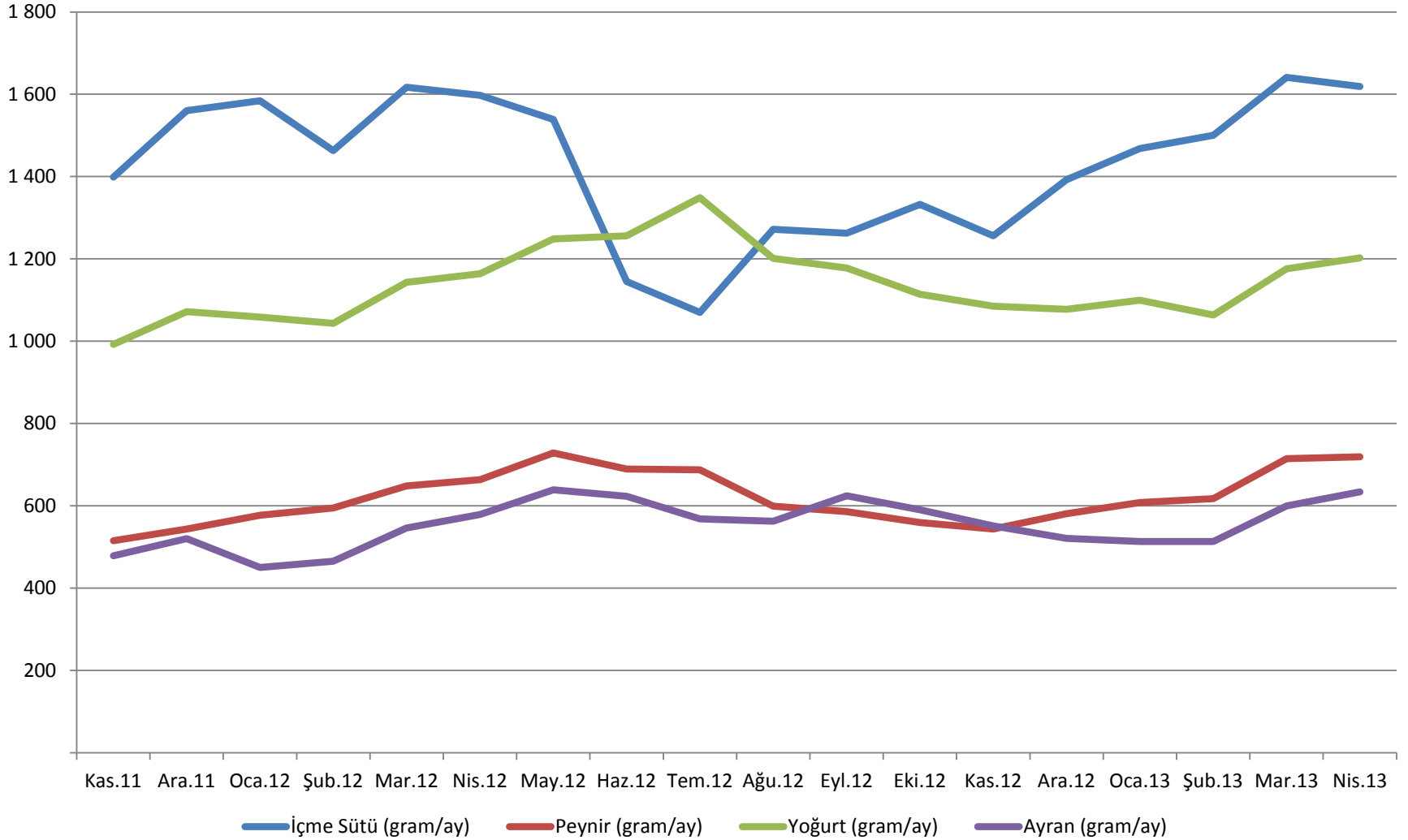

Eşdeğer hanehalkı kullanılabilir gelirin sıralı yüzde 20'lik gruplara göre yıllık gelirlerin dağılımı (%), Türkiye, 2010-2011

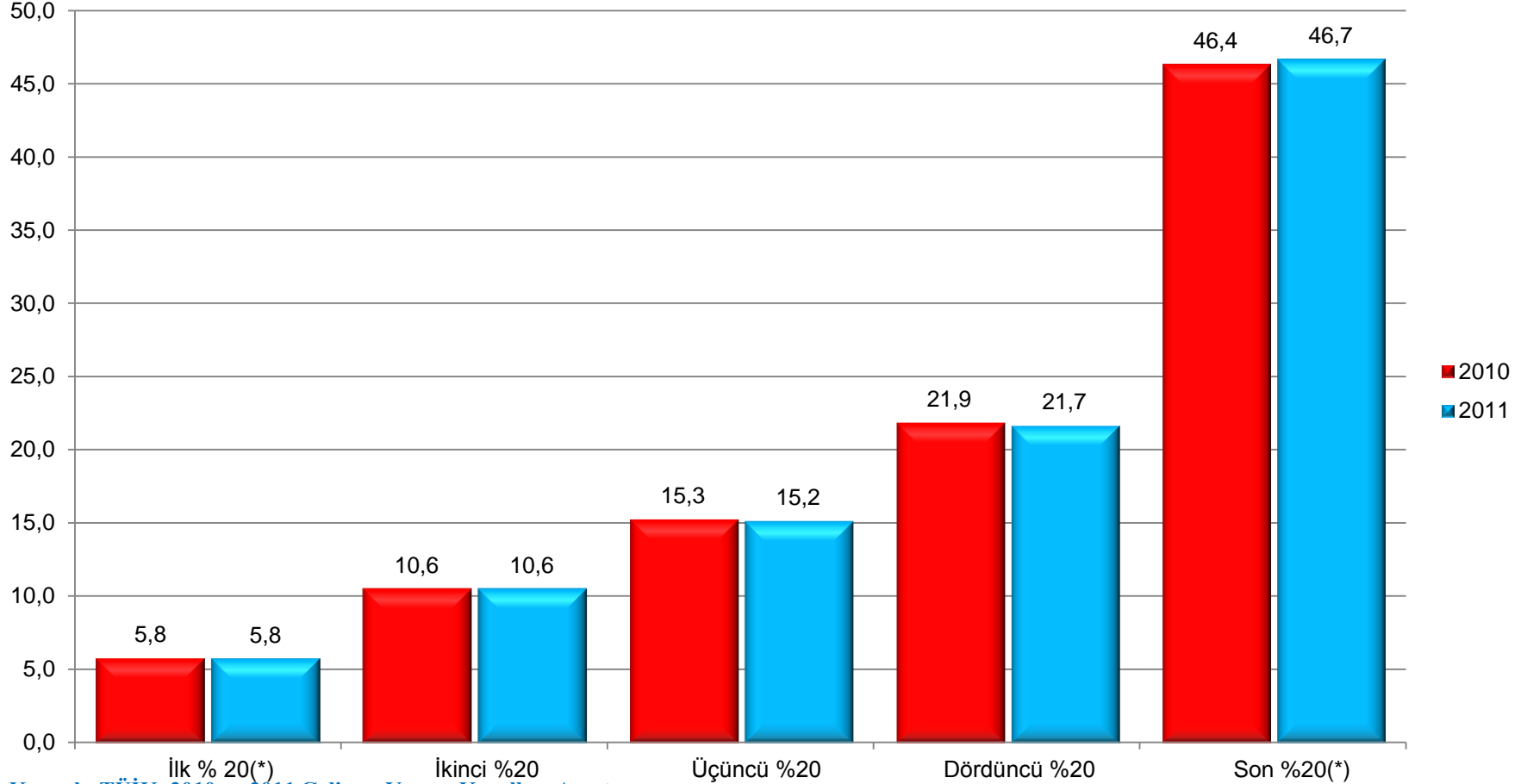

Kaynak: TÜİK, 2010 ve 2011 Gelir ve Yaşam Koşulları Araştırması

Not: Gelir referans dönemleri bir önceki takvim yılıdır.

(*) Fertler eşdeğer hanehalkı kullanılabilir gelirlerine göre küçükten büyüğe doğru sıralanarak 5 gruba ayrıldığında; "İlk yüzde 20'lik grup" geliri en düşük olan grubu, "Son yüzde 20'lik grup" ise geliri en yüksek olan grubu tanımlamaktadır.

Medyan gelirin % 50'si görelî yoksulluk sınırına göre yoksulluk oranı ve yoksulluk açığı, 2010-2011

(Yoksulluk oranı sütunu içindeki rakamlar TL cinsinden yoksulluk sınırını,
Yoksulluk açığı sütunu içindeki rakamlar ise bin kişi olarak yoksul sayılarını göstermektedir.)

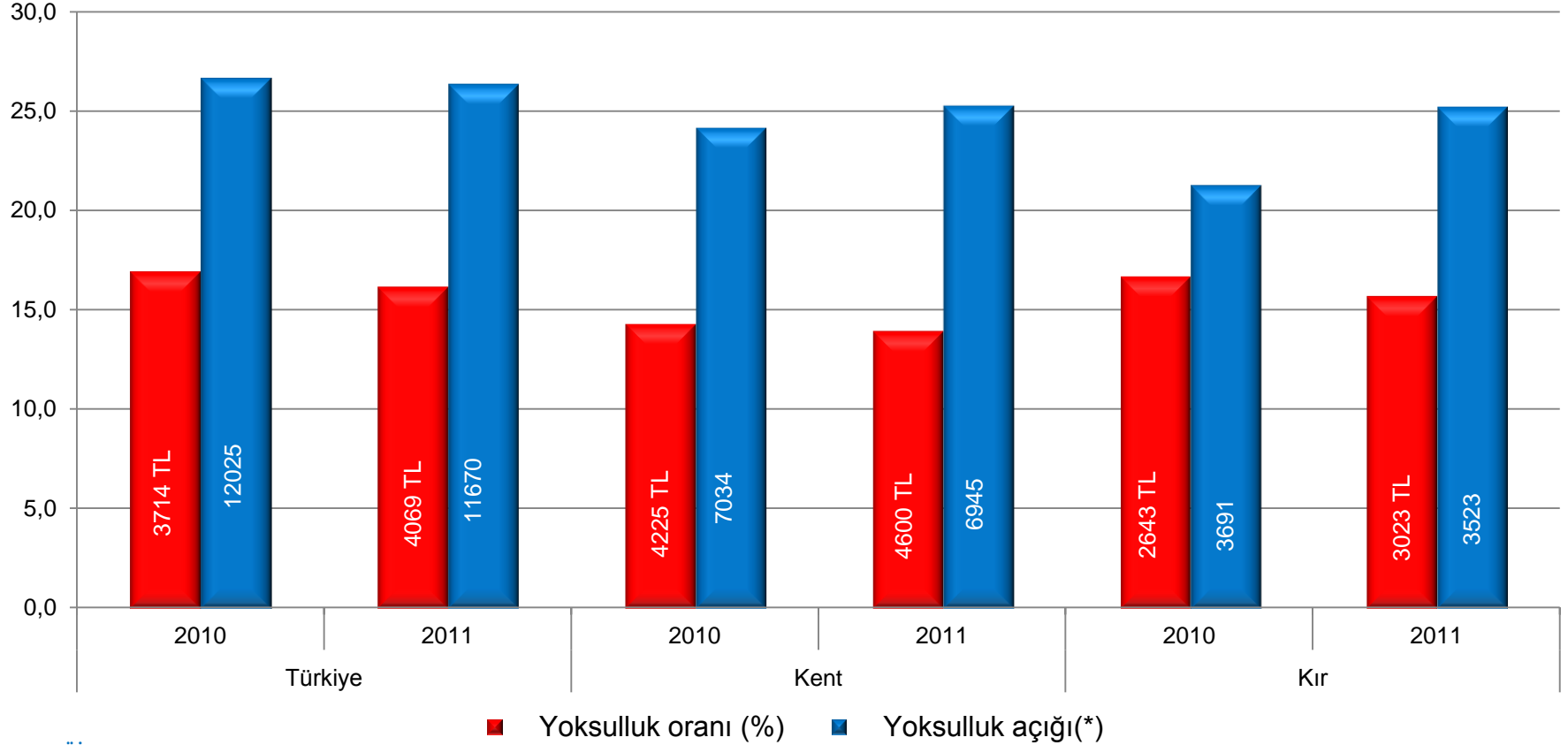

Kaynak: TÜİK, 2010 ve 2011 Gelir ve Yaşam Koşulları Araştırması

Not: 1) Gelir referans dönemleri bir önceki takvim yılıdır.

2) Türkiye, kentsel ve kırsal yerler için ayrı ayrı yoksulluk sınırları hesaplandığından kent ve kır toplamı Türkiye sonuçlarını vermemektedir.

(*) Yoksulluk açığı, yoksulluğun derecesi hakkında bilgi verir. Yoksulluk açığının 100'e yaklaşması, yoksulluğun derecesinin çok fazla olduğunu, küçülmesi ise yoksulluk risk derecelerinin daha az olduğunu ifade etmektedir.

Yoksulluk açığı = ((Yoksulluk sınırı - Yoksulların EFB medyan geliri) / Yoksulluk sınırı) * 100 formülüne göre hesaplanmıştır.

Mutluluk kaynağı olan değerlere göre yaşam memnuniyeti (%), Türkiye, 2011

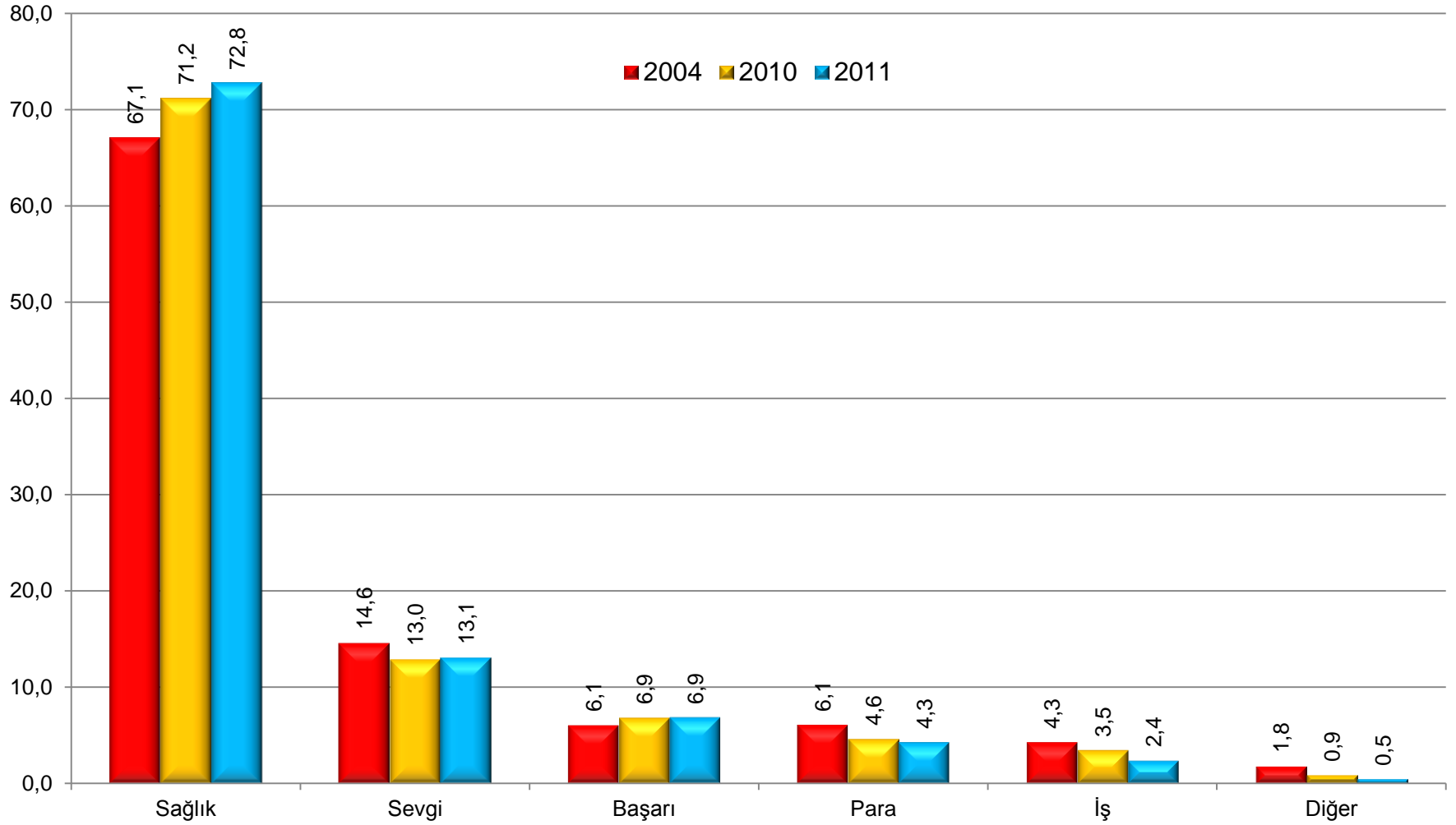

Kaynak: Yaşam Memnuniyeti Araştırması, 2011

Son bir yıldaki ekonomik gelişmelerin bireyler üzerindeki etkisi (%), Türkiye, 2011

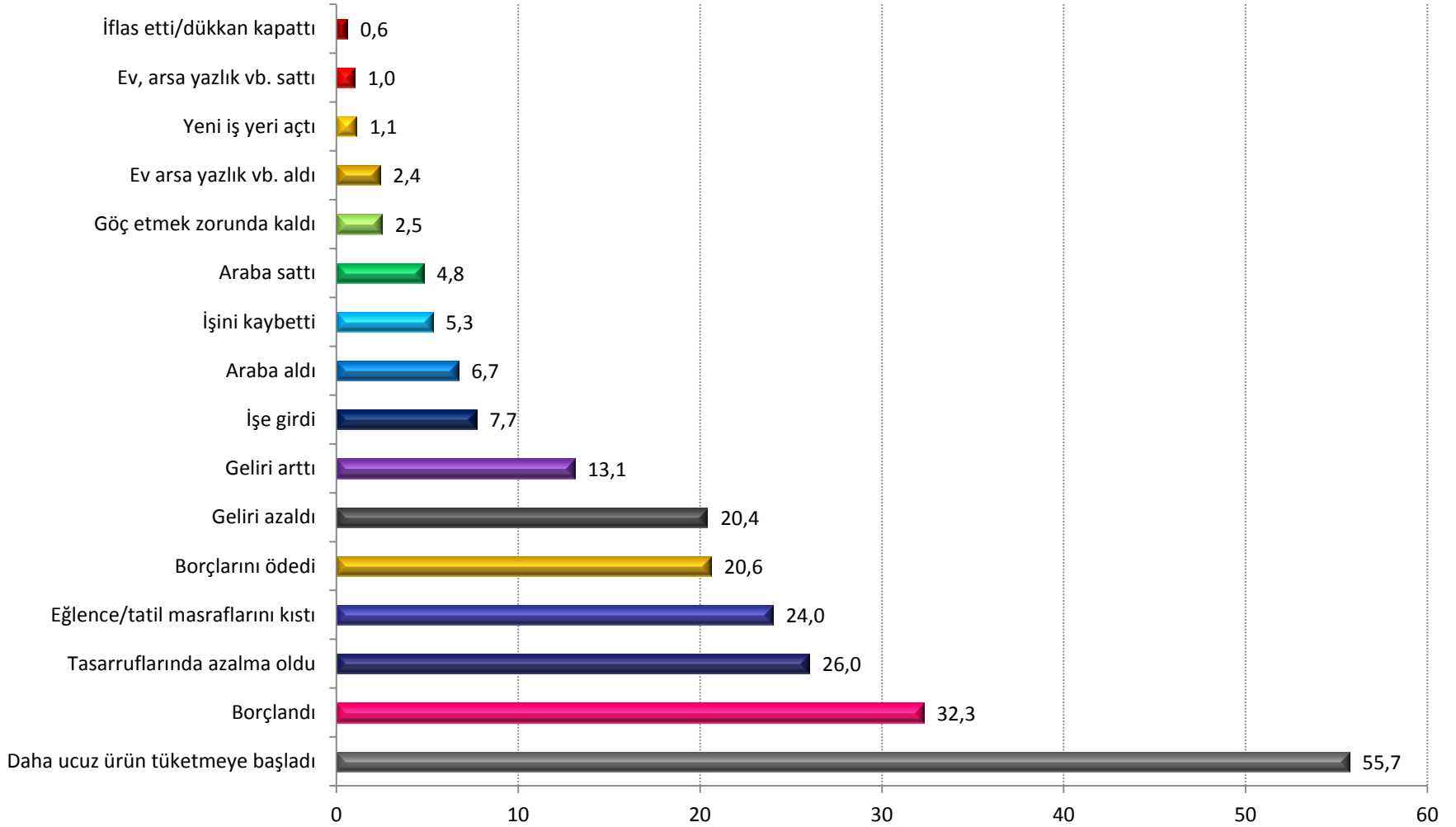

Not: Herbir soru için kişilerden "evet", "hayır", "ilgili değil" seçeneklerinden birine cevap vermesi istenmiştir. Tabloda, sorulara "evet" cevabını verenlerin dağılımı verilmiştir.
Kaynak: Yaşam Memnuniyeti Araştırması, 2011

Hanehalkı fertlerinin yoksulluk oranları (%), Türkiye, Kent-Kır

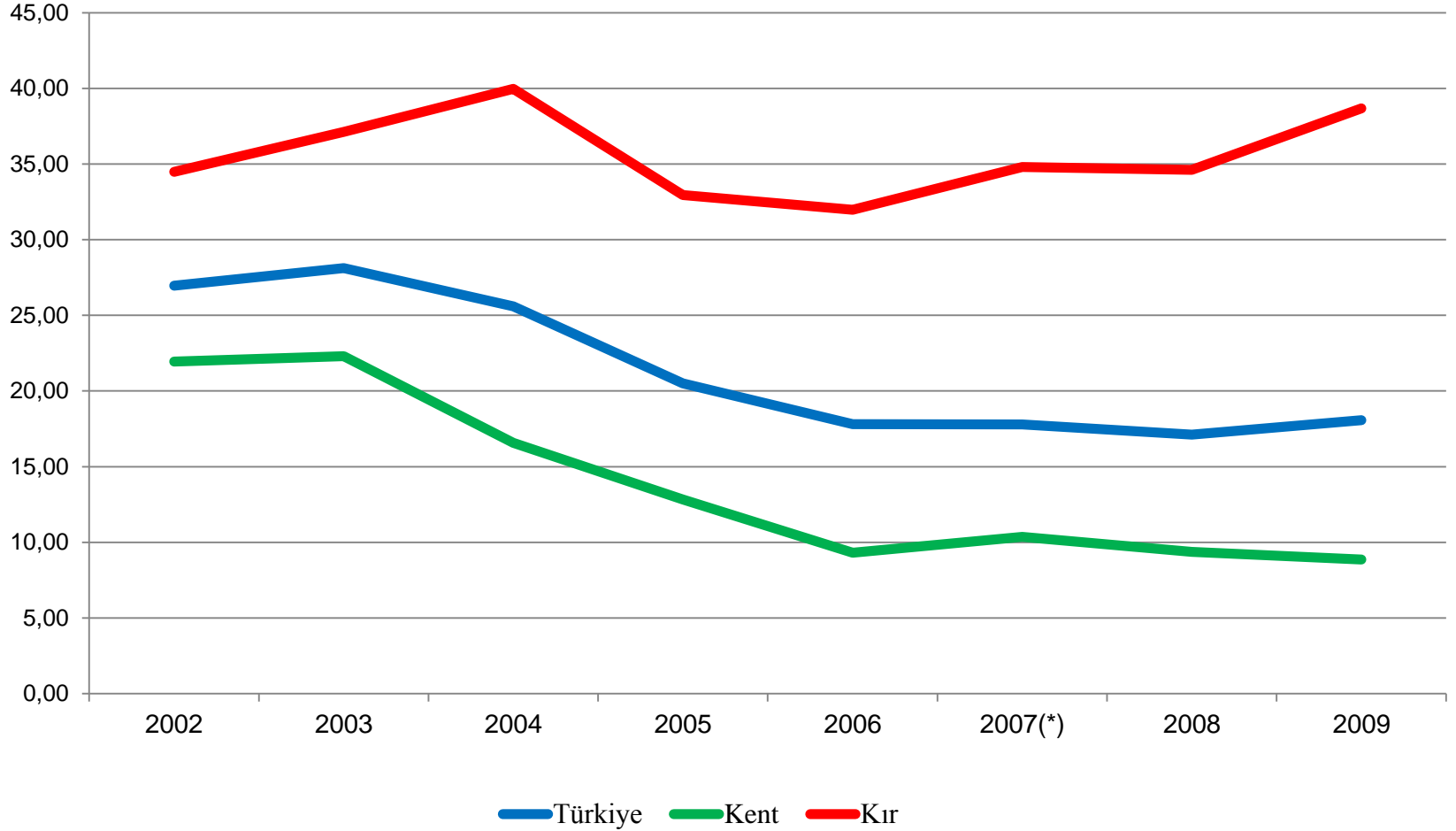

(*) Yeni nüfus projeksiyonlarına göre revize edilmiştir

Hanehalkı büyüklüğüne göre yoksul fert oranları (%), Türkiye, Kent-Kır, 2009

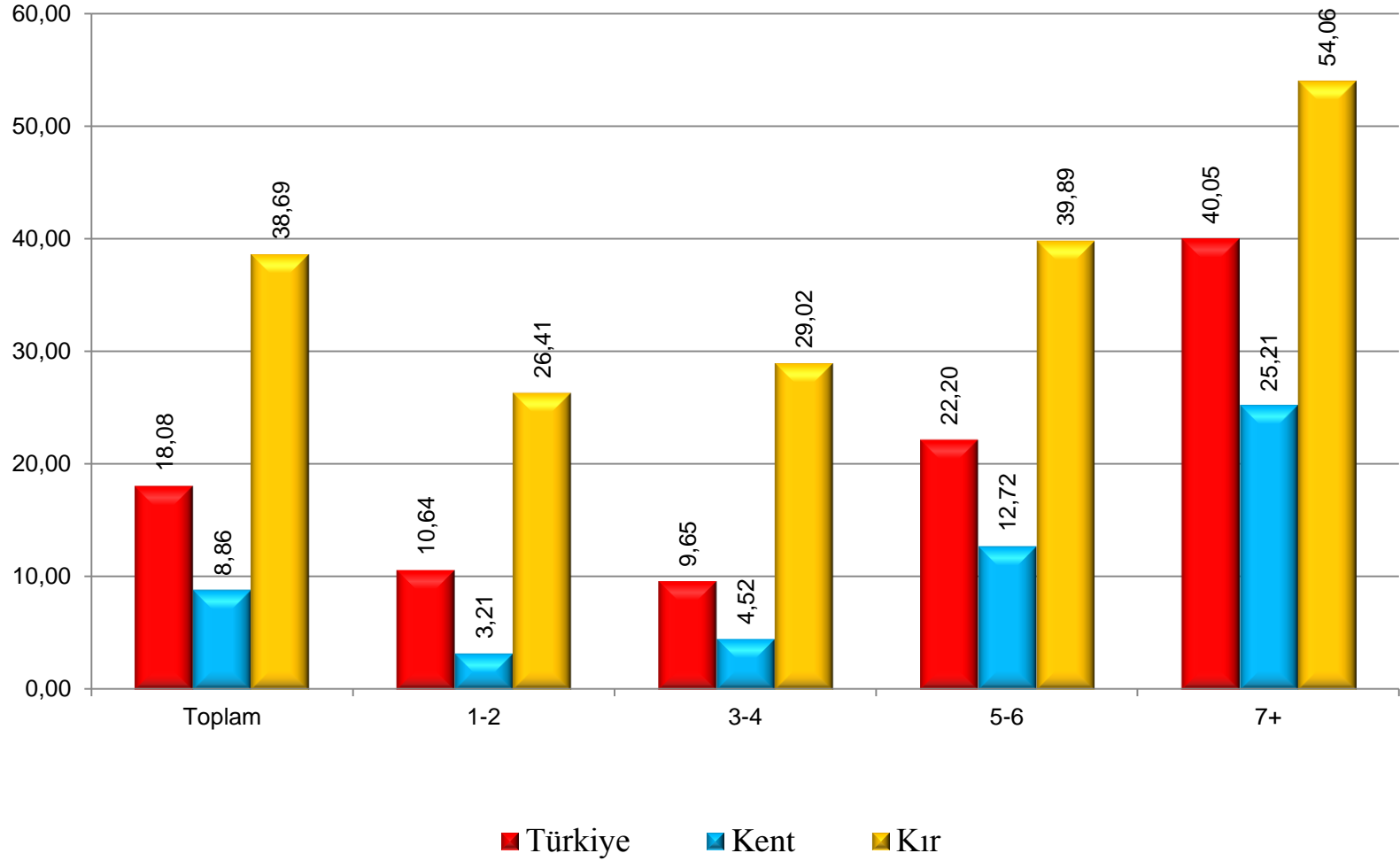

Kişi başı günlük 2,15 \$'ın altı gelir ölçütüne göre fert yoksulluk oranları (%)

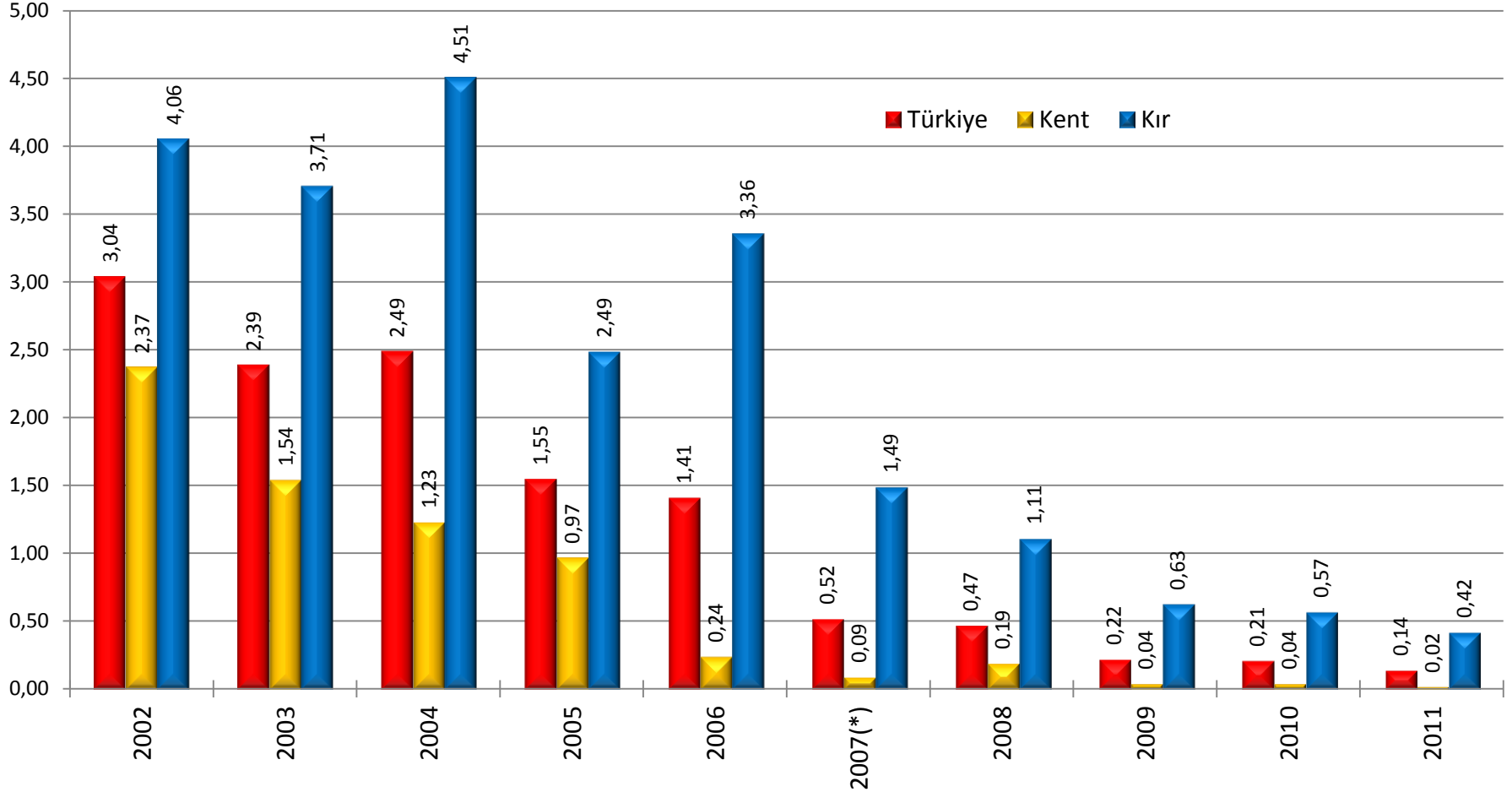

(*) 2007 yılından itibaren yeni nüfus projeksiyonları kullanılmaktadır.

Kişi başı günlük 4,3 \$'ın altı gelir ölçütüne göre fert yoksulluk oranları (%)

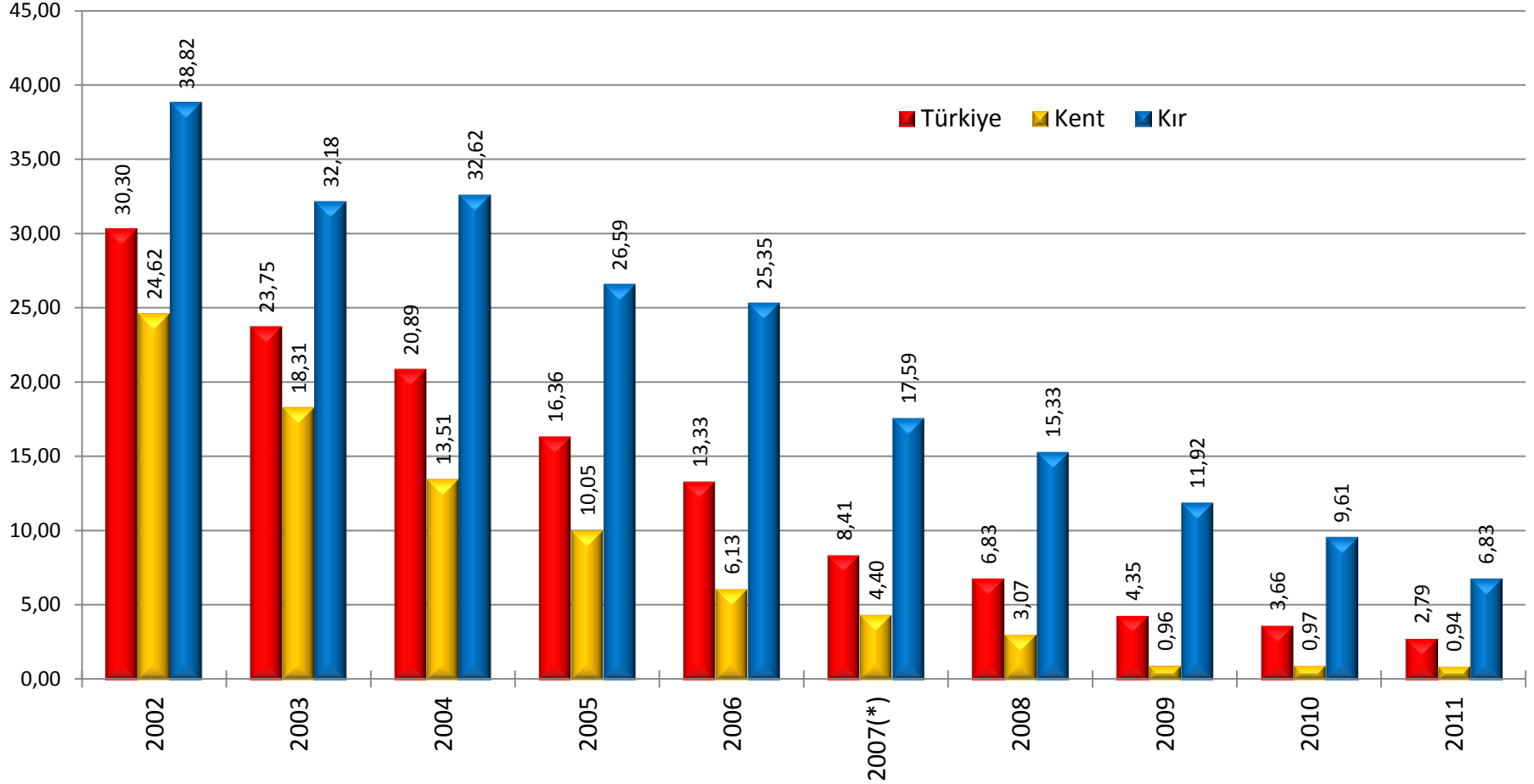

(*) 2007 yılından itibaren yeni nüfus projeksiyonları kullanılmaktadır.

Satınalma gücü paritesiyle kişi başına gerçek kişisel tüketim endeksi, 2011 geçici tahminleri
(AB27=100)

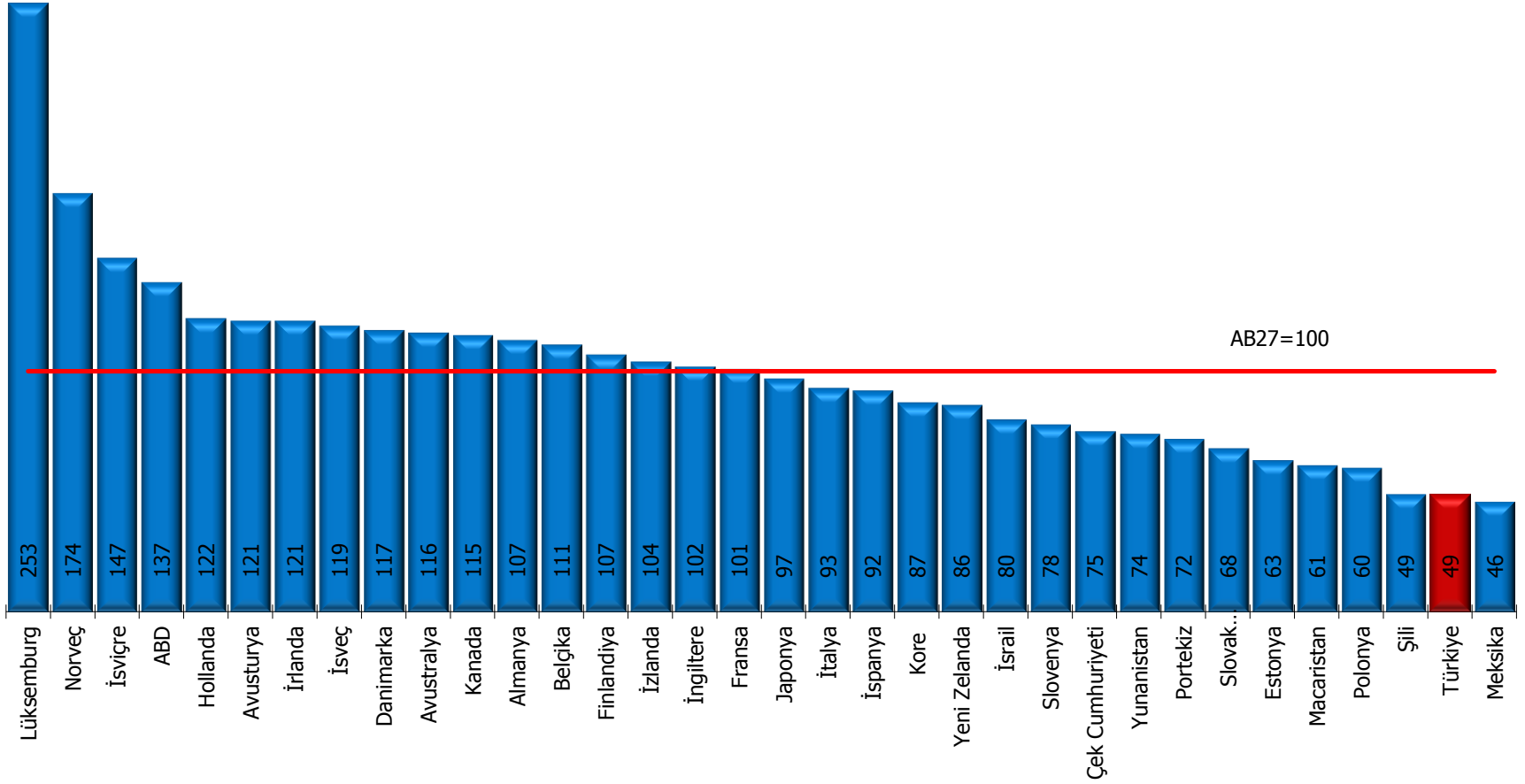

AB27=100

Toplam sağlık harcamasının Gayri Safi Yurtiçi Hasıla içindeki payı (%), Türkiye

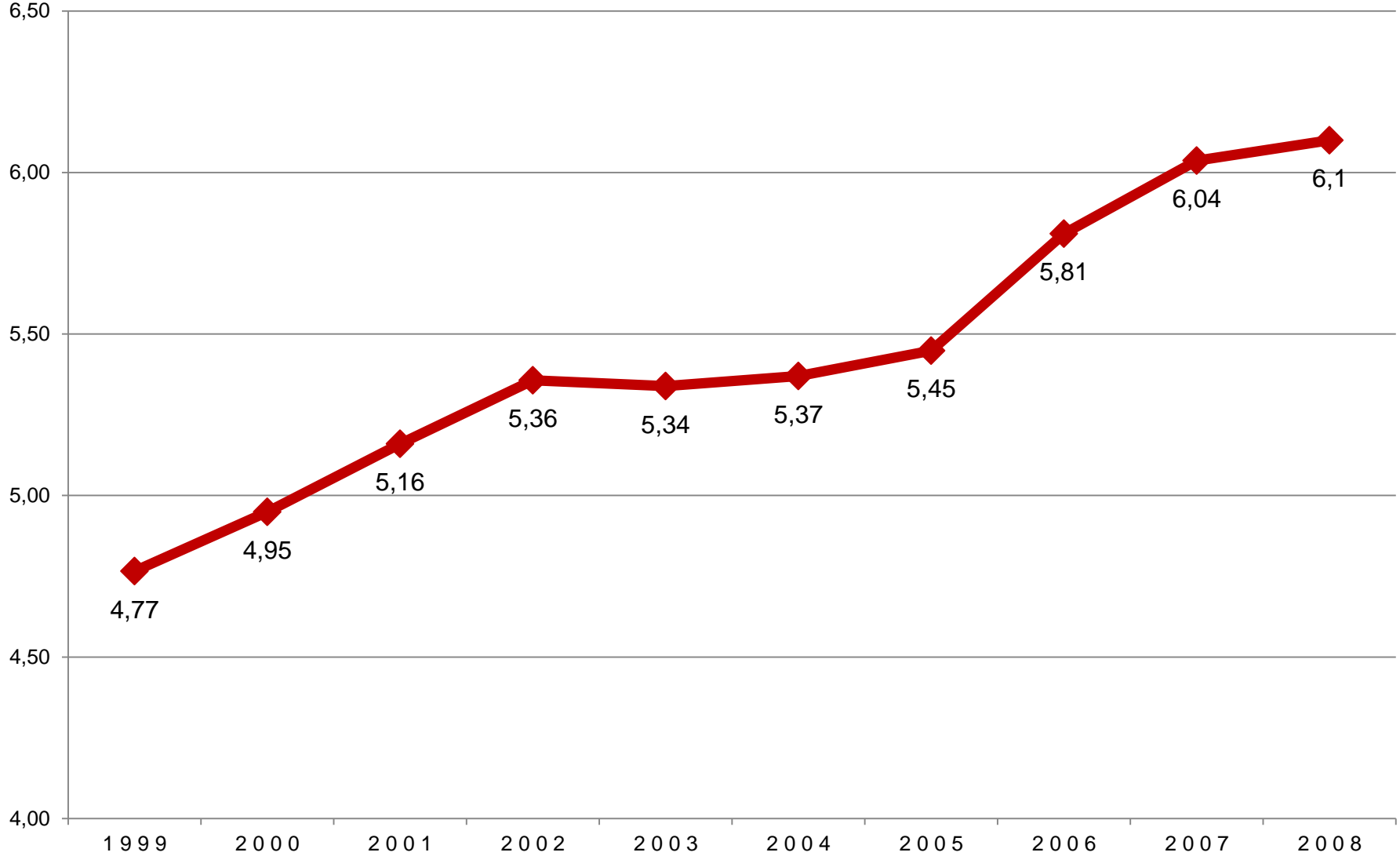

Cepten yapılan sağlık harcamasının toplam sağlık harcamasına oranı (%), Türkiye

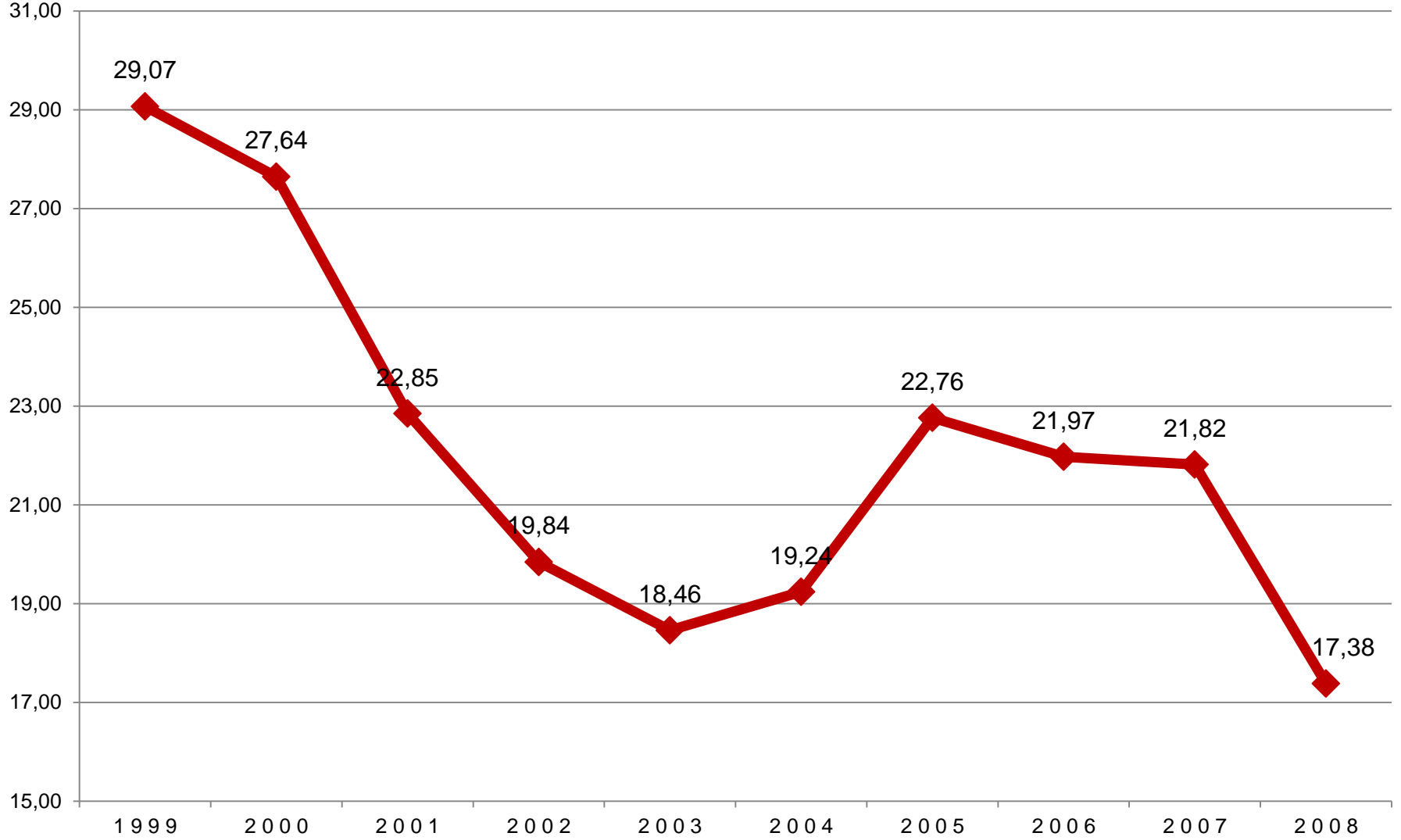

Toplam sağlık harcaması içinde devletin payı (%) ile kişi başı sağlık harcaması (ABD \$), Türkiye

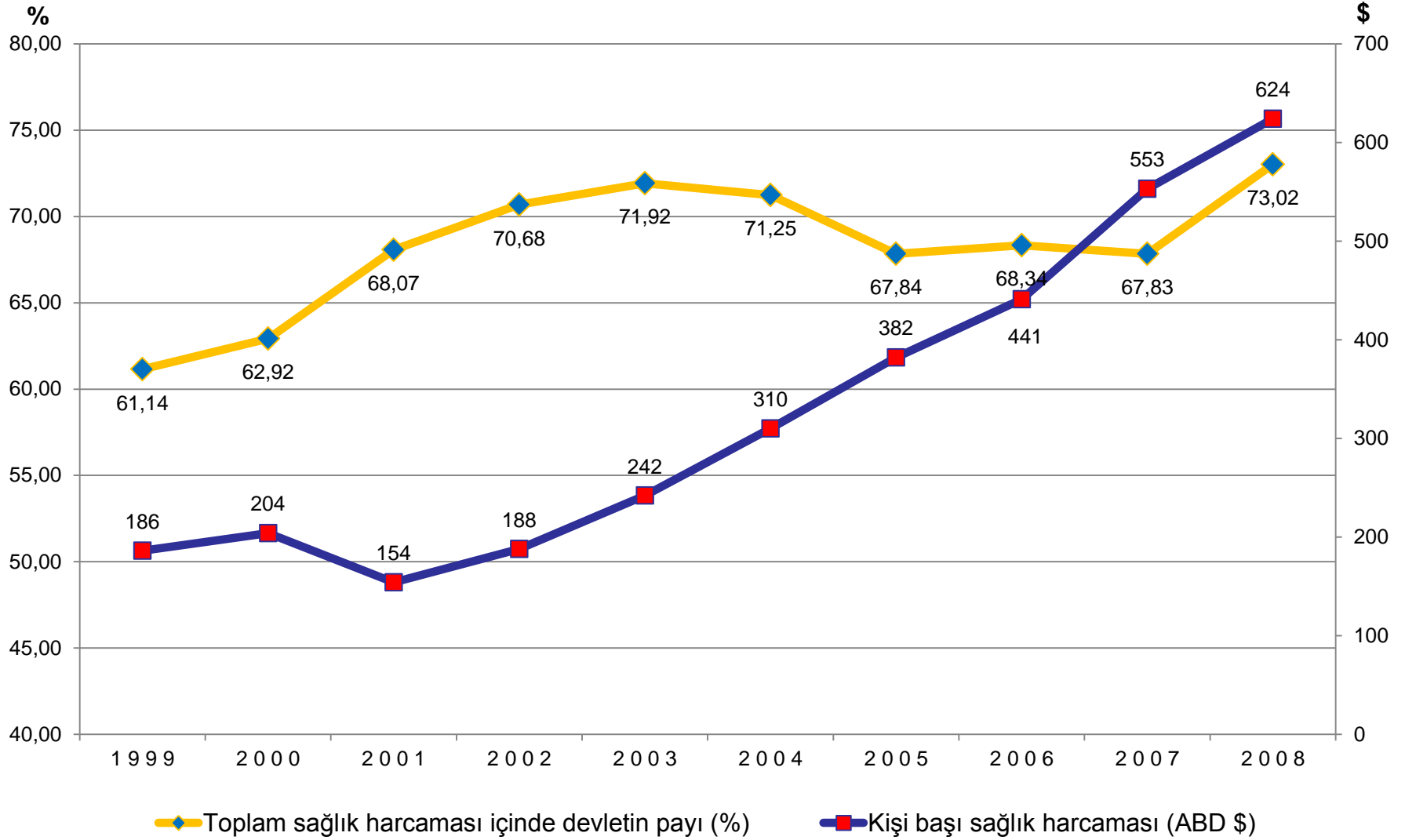

Belediyelerde içme ve kullanma suyu şebekesi için çekilen yeraltı suyunun toplam çekilen su miktarı içindeki payı (%)

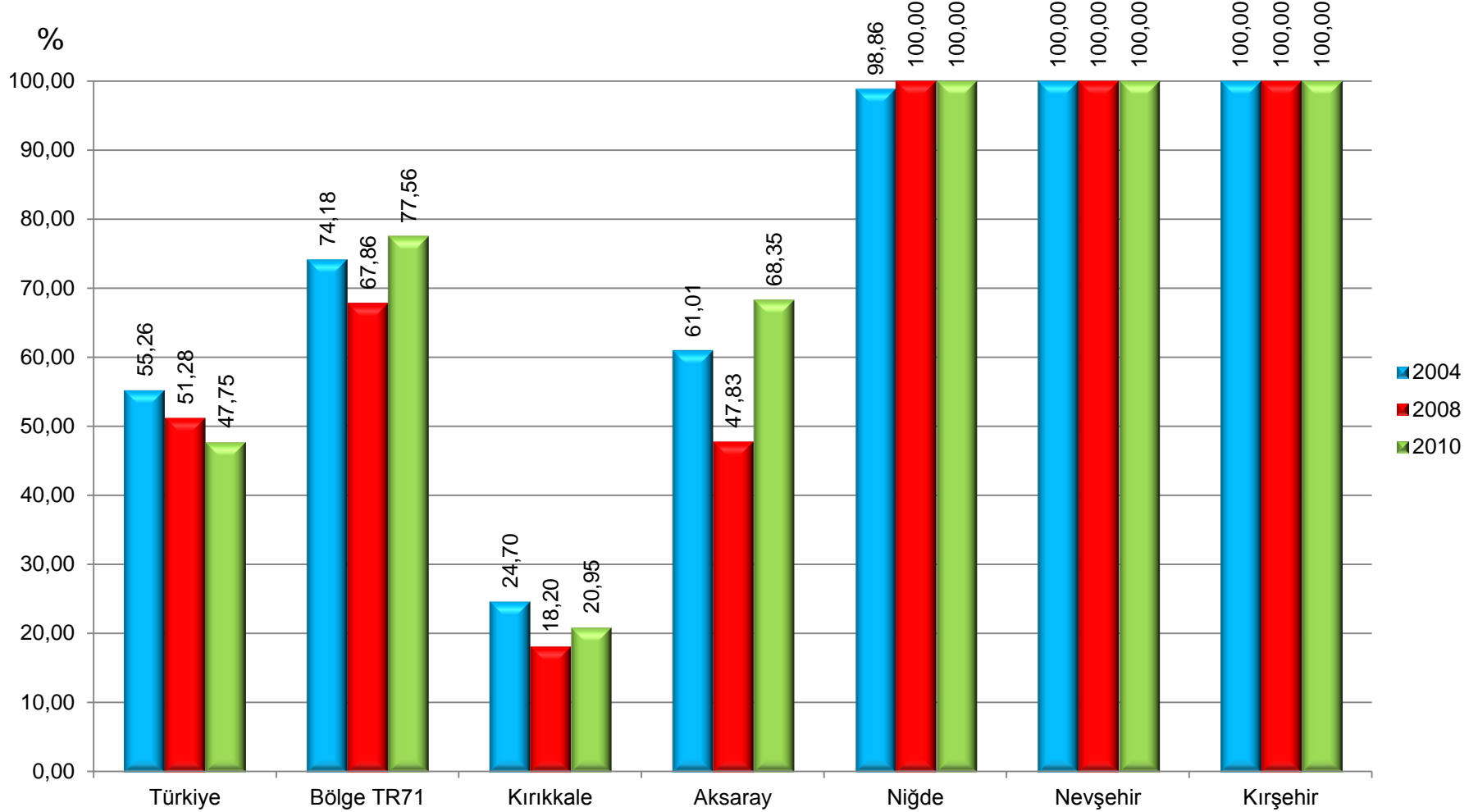

Belediyelerde kişi başı çekilen günlük su miktarı (litre/kişi-gün)

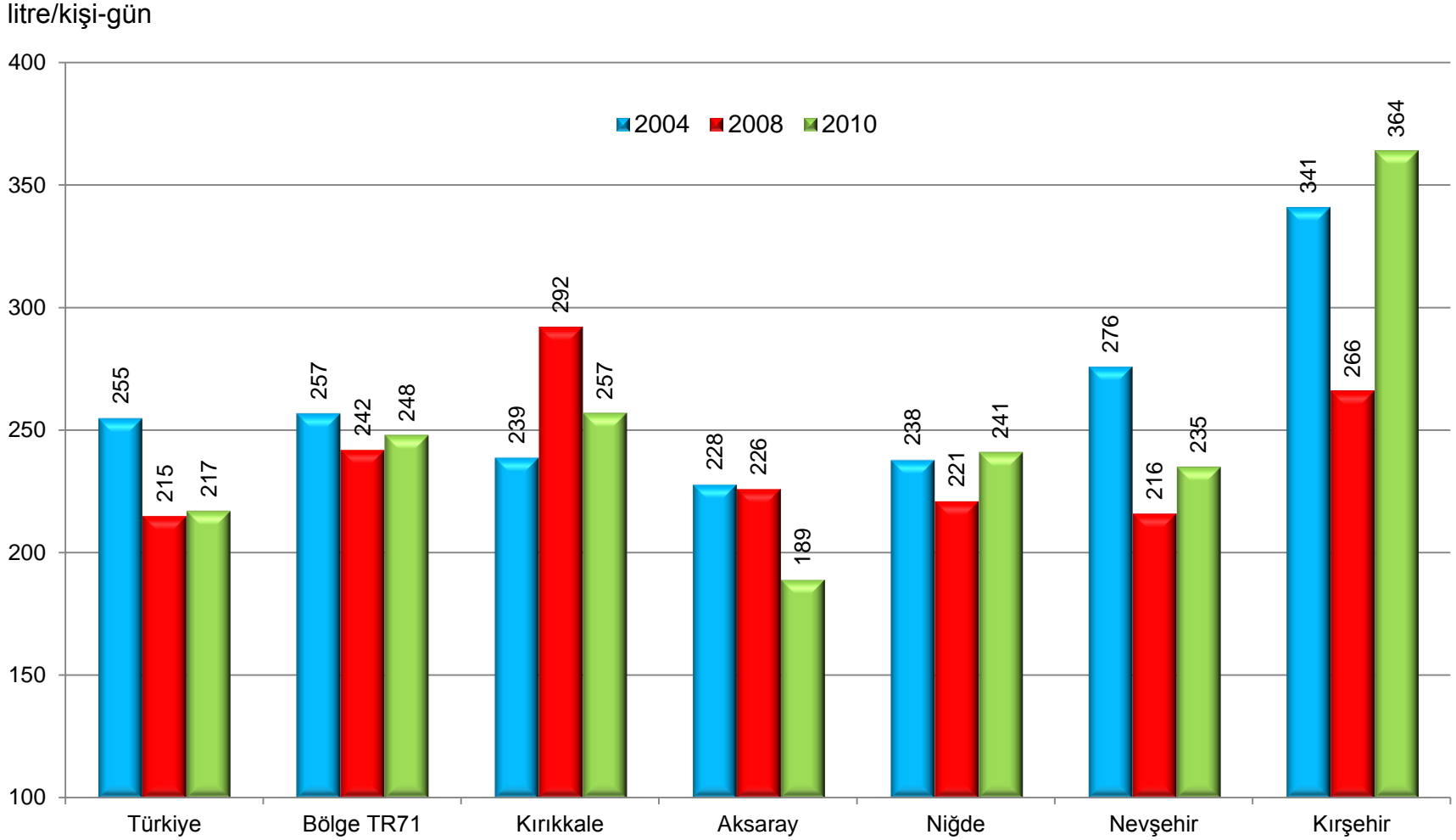

Alıcı ortamlarına göre kanalizasyon şebekesinden deşarj edilen atıksu miktarı (%), 2010

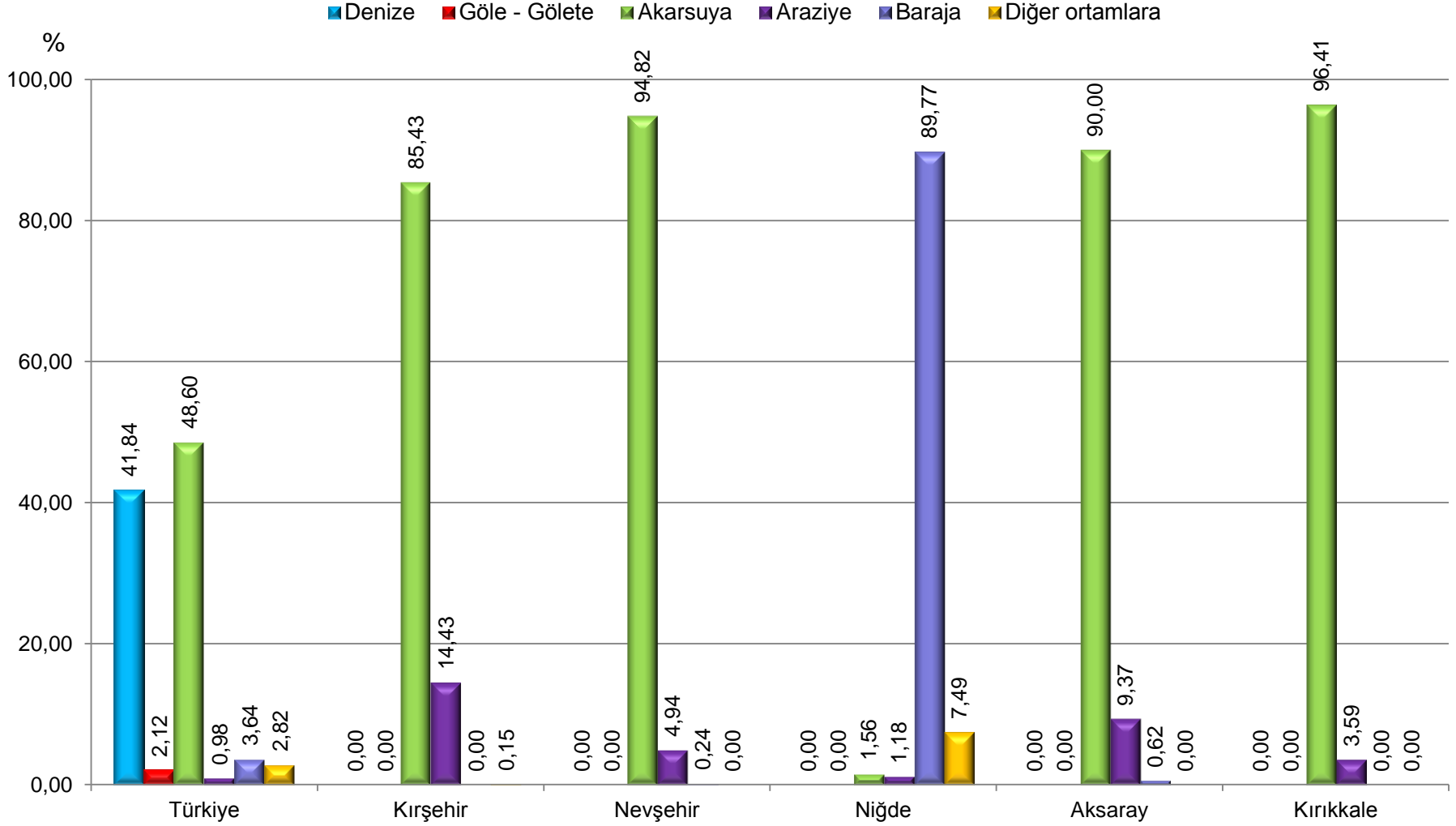

Bertaraf yöntemine göre katı atık miktarı, TR71, 2010

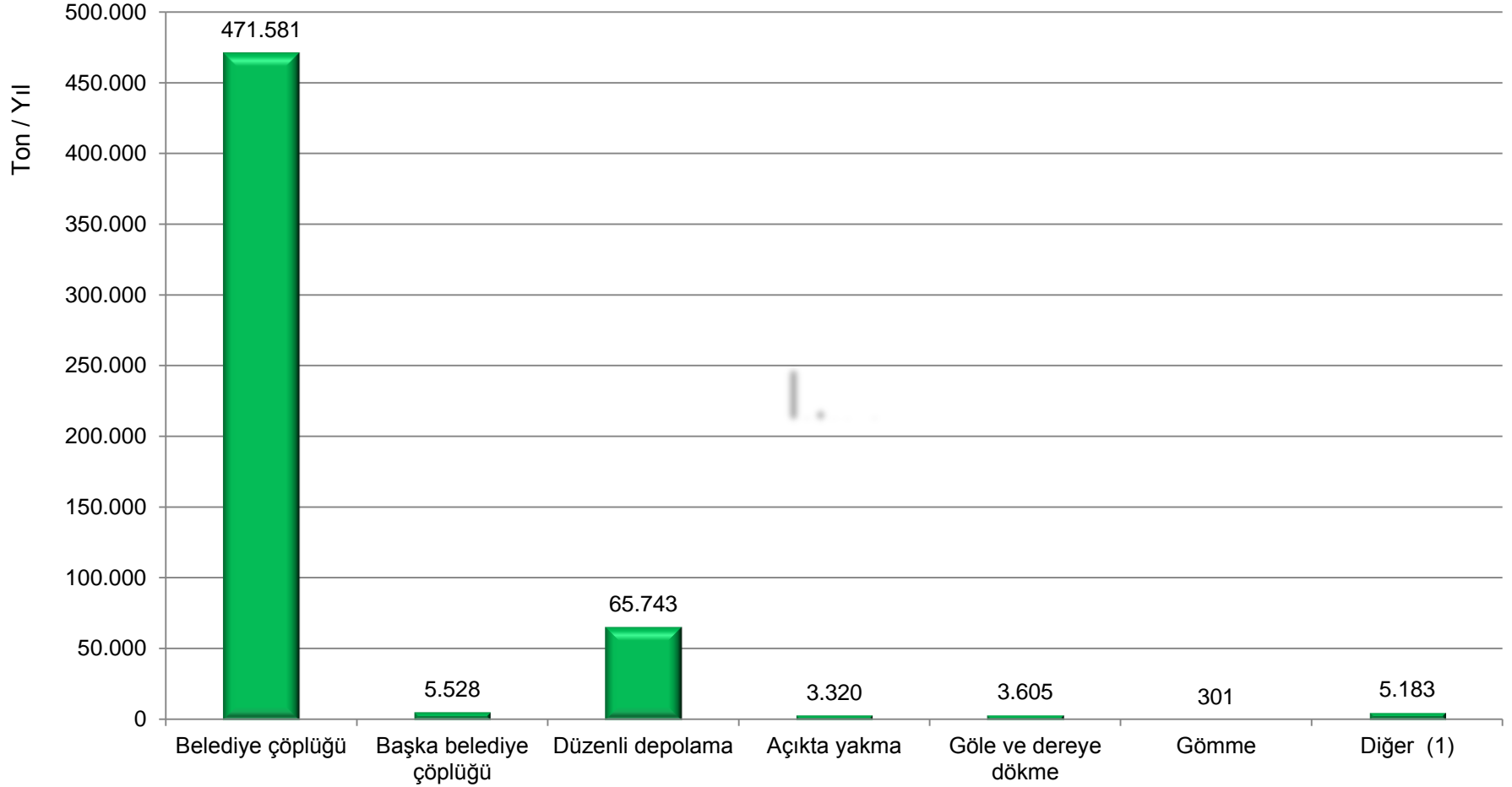

(1) Dolgu yaparak, eski taş ocağı, kömür dekapaj sahası, kurudere yatağı, boş alan, tarımsal arazi, ormanlık arazi kapsamaktadır.

Konut satış sayıları, 2013 I. Dönem, 26 bölge

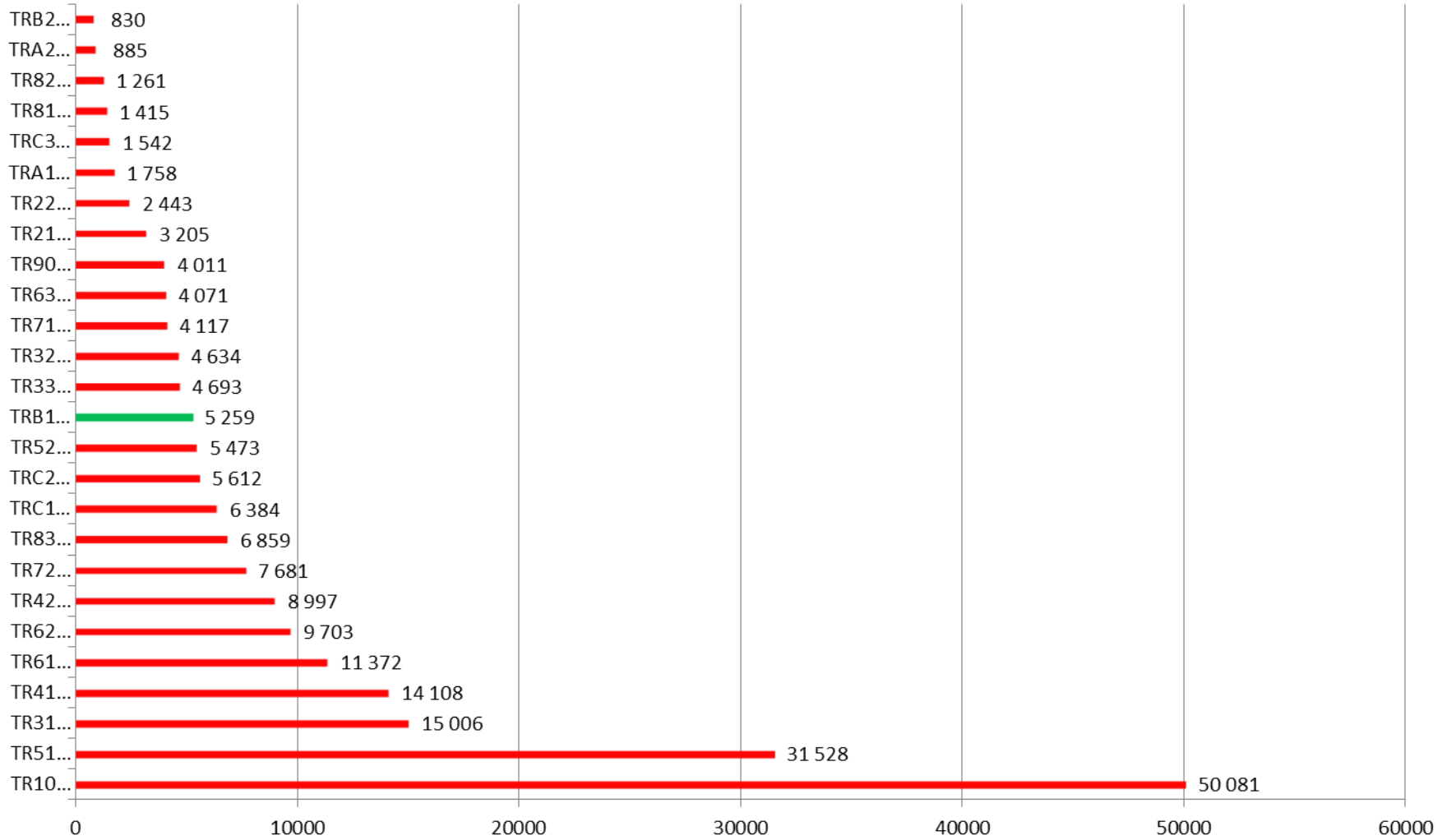

Bir önceki yılın aynı dönemine göre yıllık konut satış değişim oranları (%), Türkiye ve 26 bölge, 2012 IV. Dönem

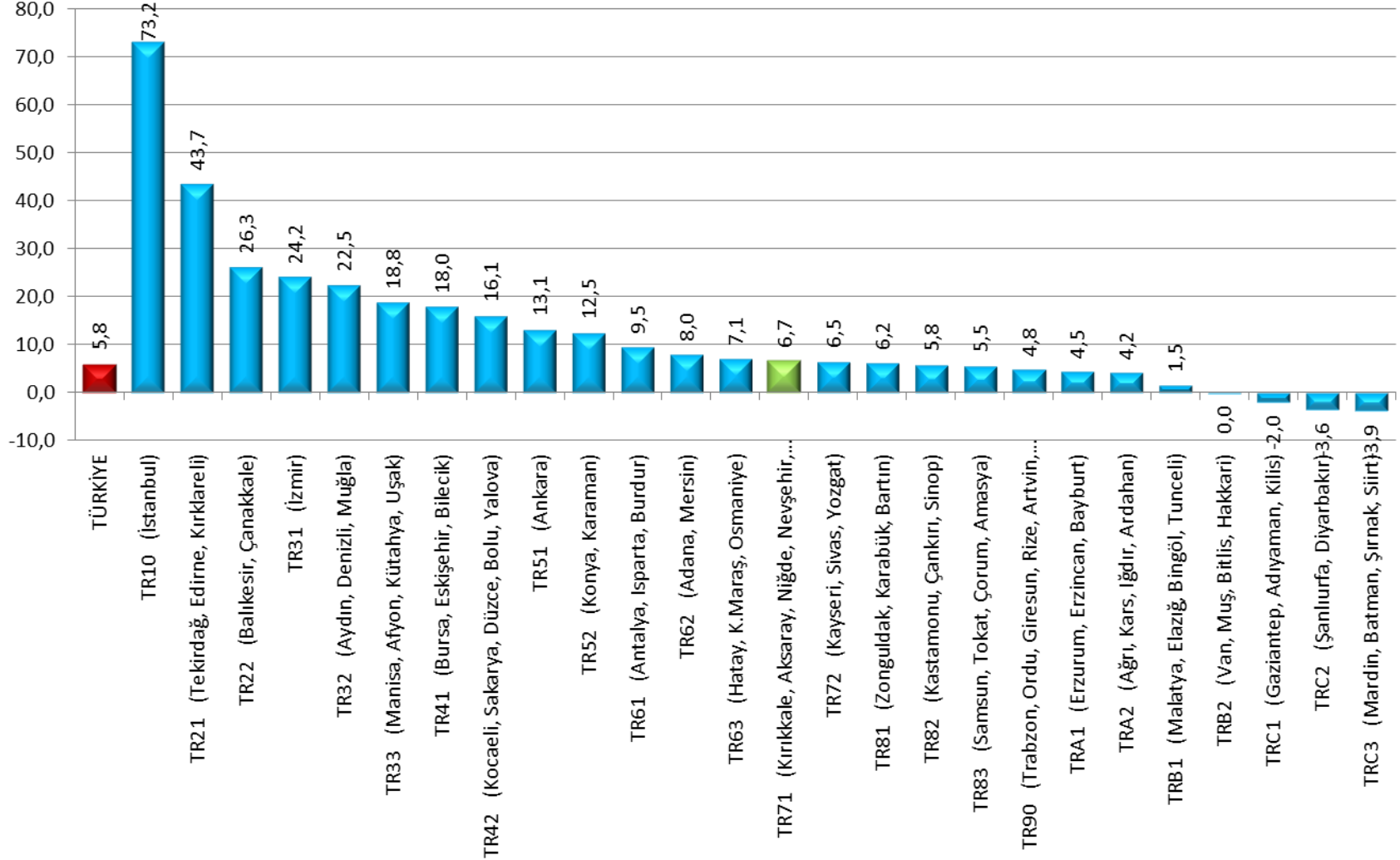

Yıllar itibari ile motorlu taşıt sayısı, Türkiye

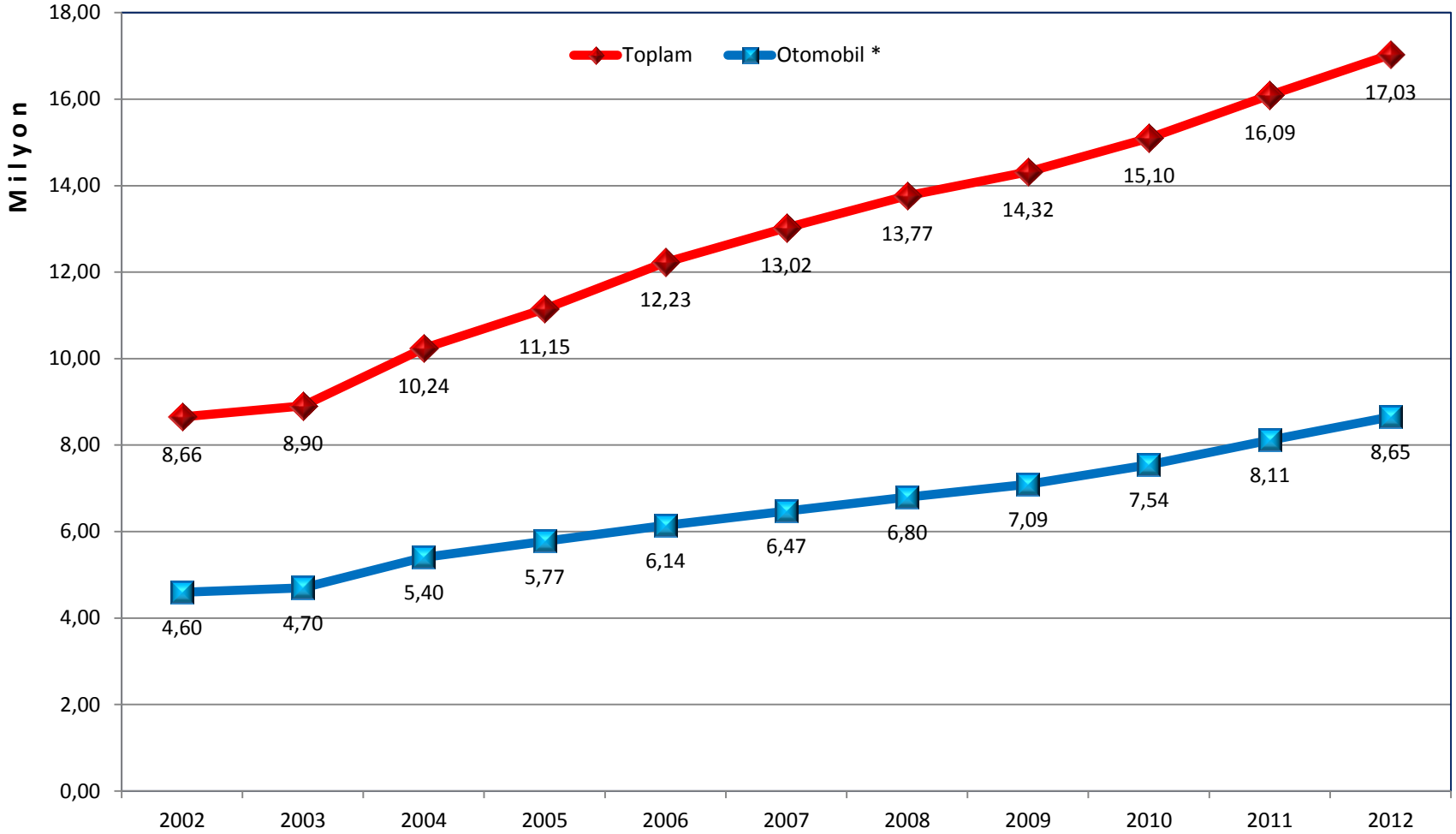

* Arazi taşıtı dahildir

Motorlu taşıt sayısı, TR71 bölge illeri – Haziran 2013

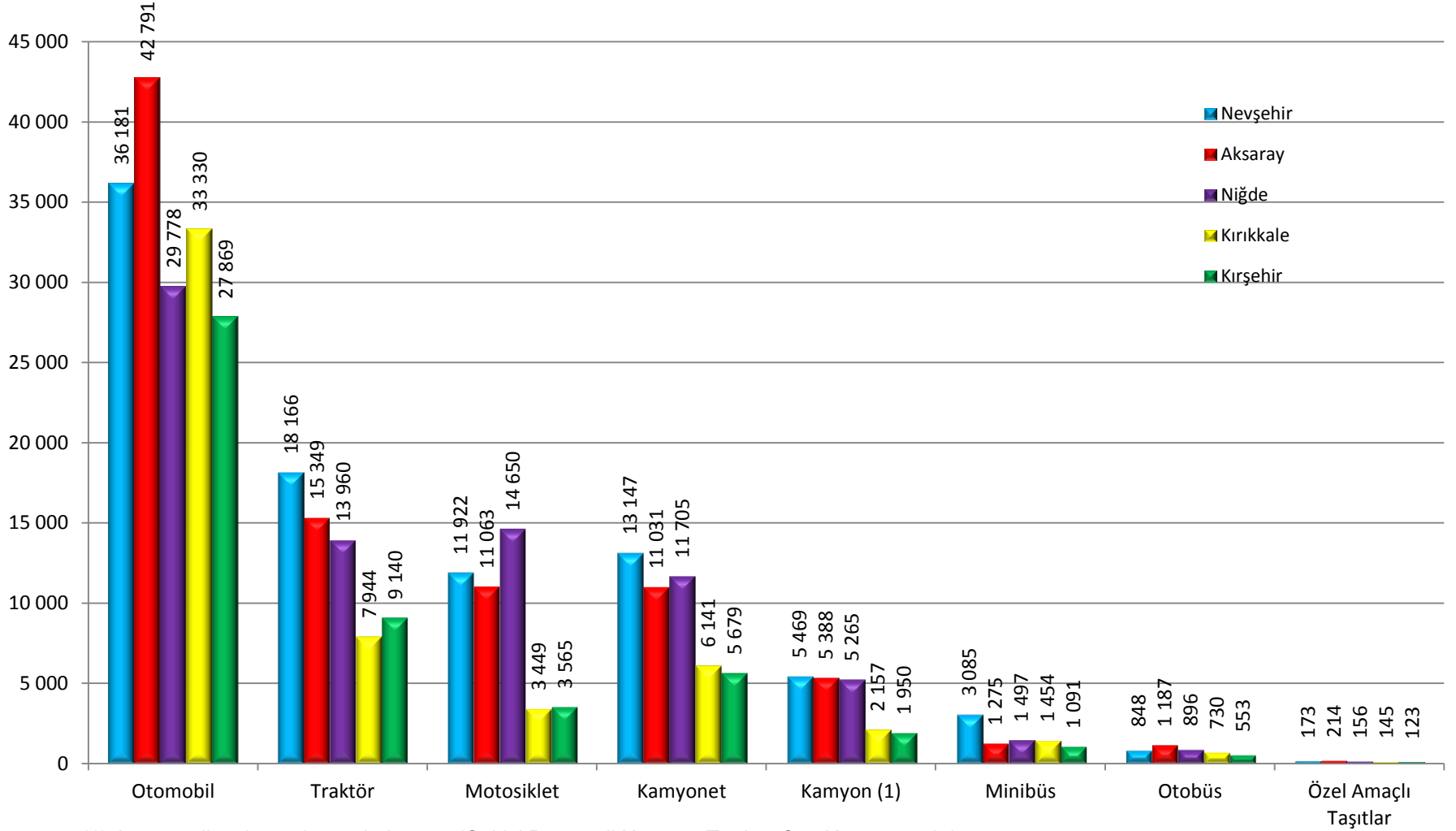

(1) Ağır tonajlı yük taşıtlarını da kapsar (Çekici,Damperli Kamyon,Tanker,Çöp Kamyonu vb.)

İllerin toplam motorlu taşıt ile otomobil sayılarının toplam içindeki yüzdesi ile Toplam MTS yüzdeleri içindeki sırası, Haziran 2013

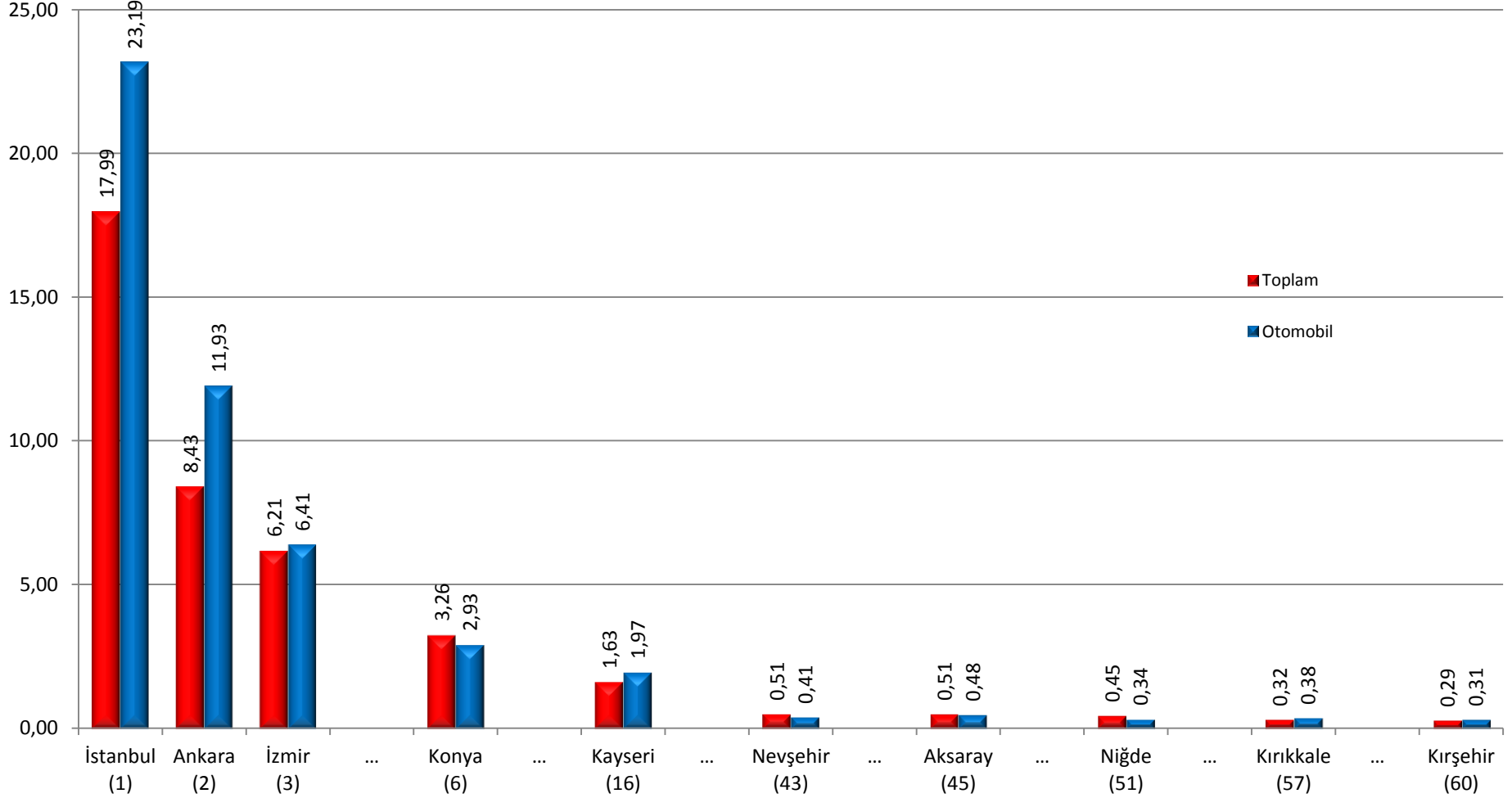

Çıkış yapan yabancı ve vatandaşlardan harcama türüne göre elde edilen turizm gelirinin yüzde dağılımı, 2012 III.Dönem (Temmuz-Eylül)

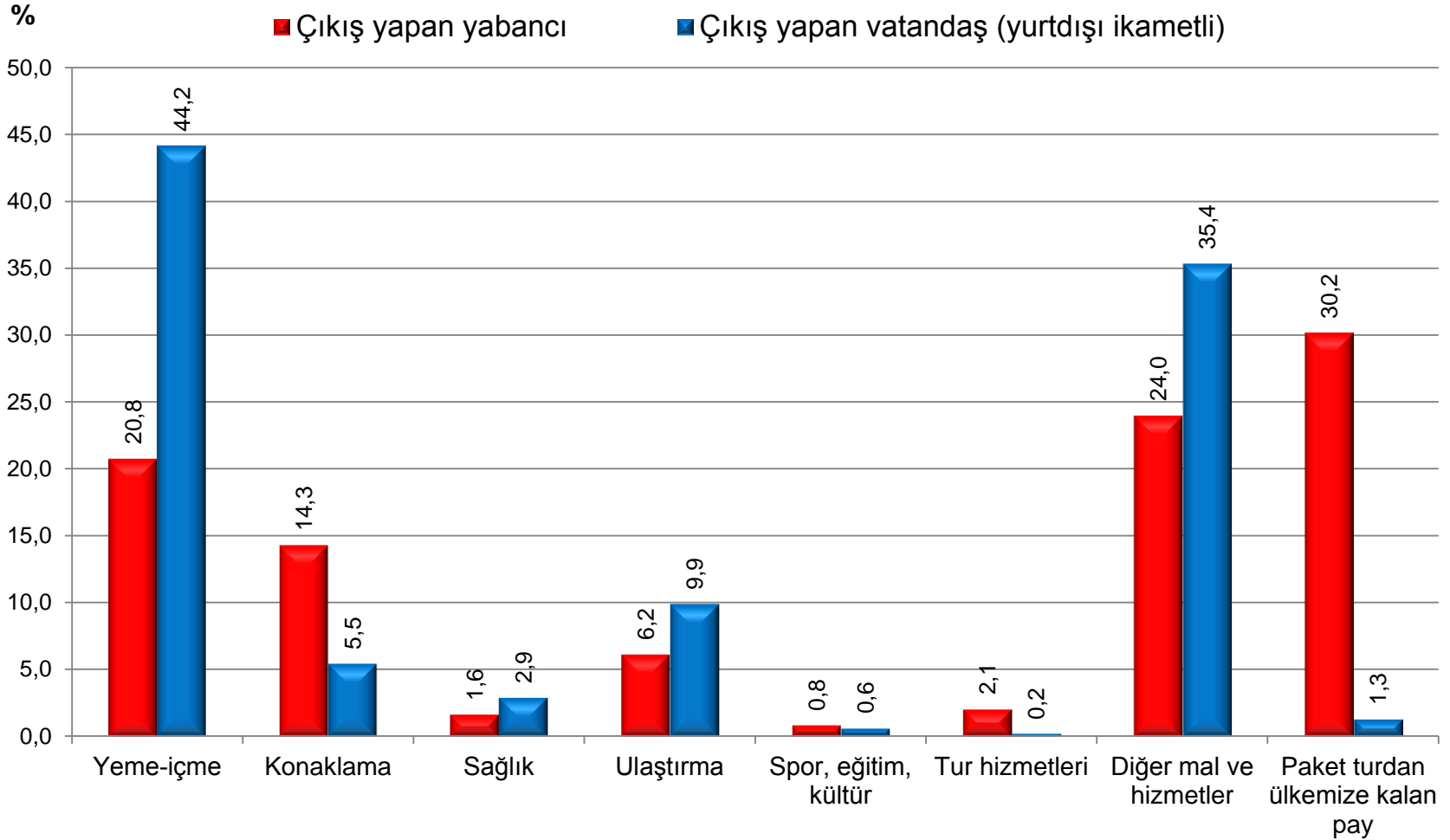

Süreçen hastalık veya sağlık sorunu yaşayanların istihdamda veya işsiz olma durumuna göre dağılımı (15+ yaş, %), Türkiye, 2011 II.Dönem

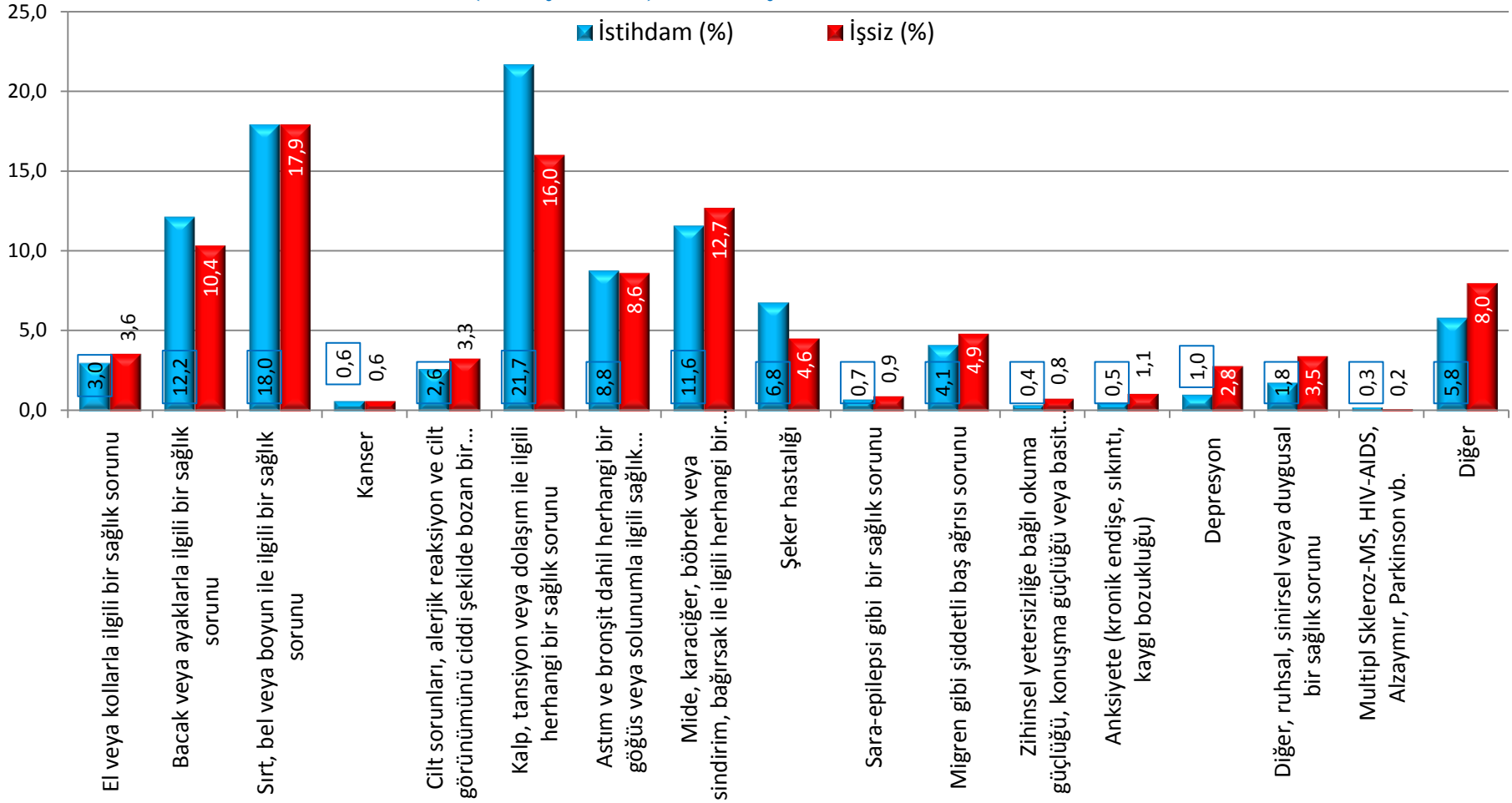

Kaynak: TÜİK, 2011 Sağlık Sorunları ve Faaliyet Güçlükleri Yaşayanların İşgücü Durumu Araştırma Sonuçları

Not. İstihdamdakilerin % 29,6'sı işsizlerin % 25'i süreçen hastalık veya sağlık sorunu yaşamakta olup grafik sağlık sorunu yaşayanların hastalık türüne göre % dağılımıdır.

Ortalama hanehalkı büyüklüğü (02/10/2011)

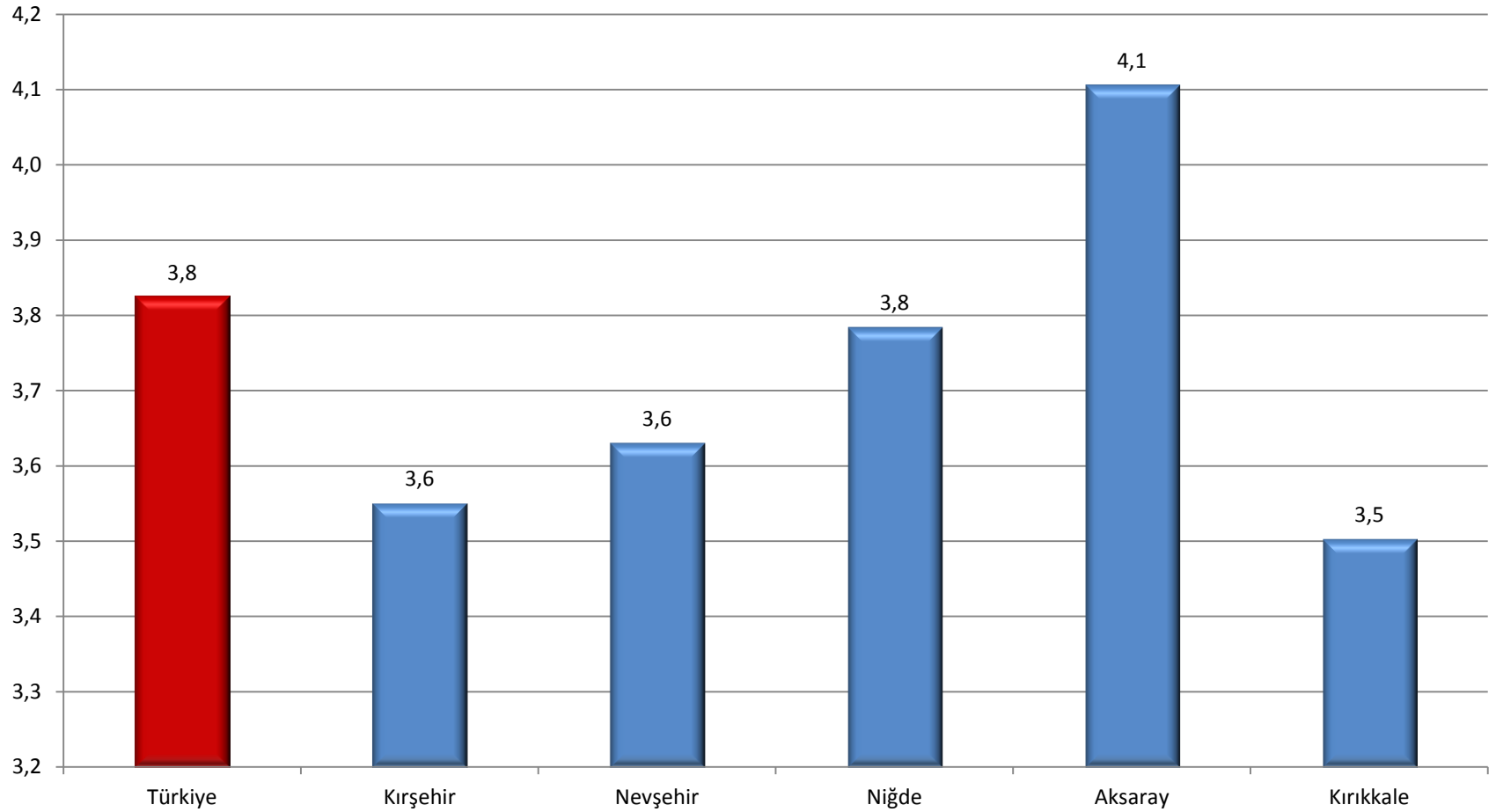

Hanehalklarının Konuttaki Mülkiyet Durumlarına Göre Dağılımı (02/10/2011)

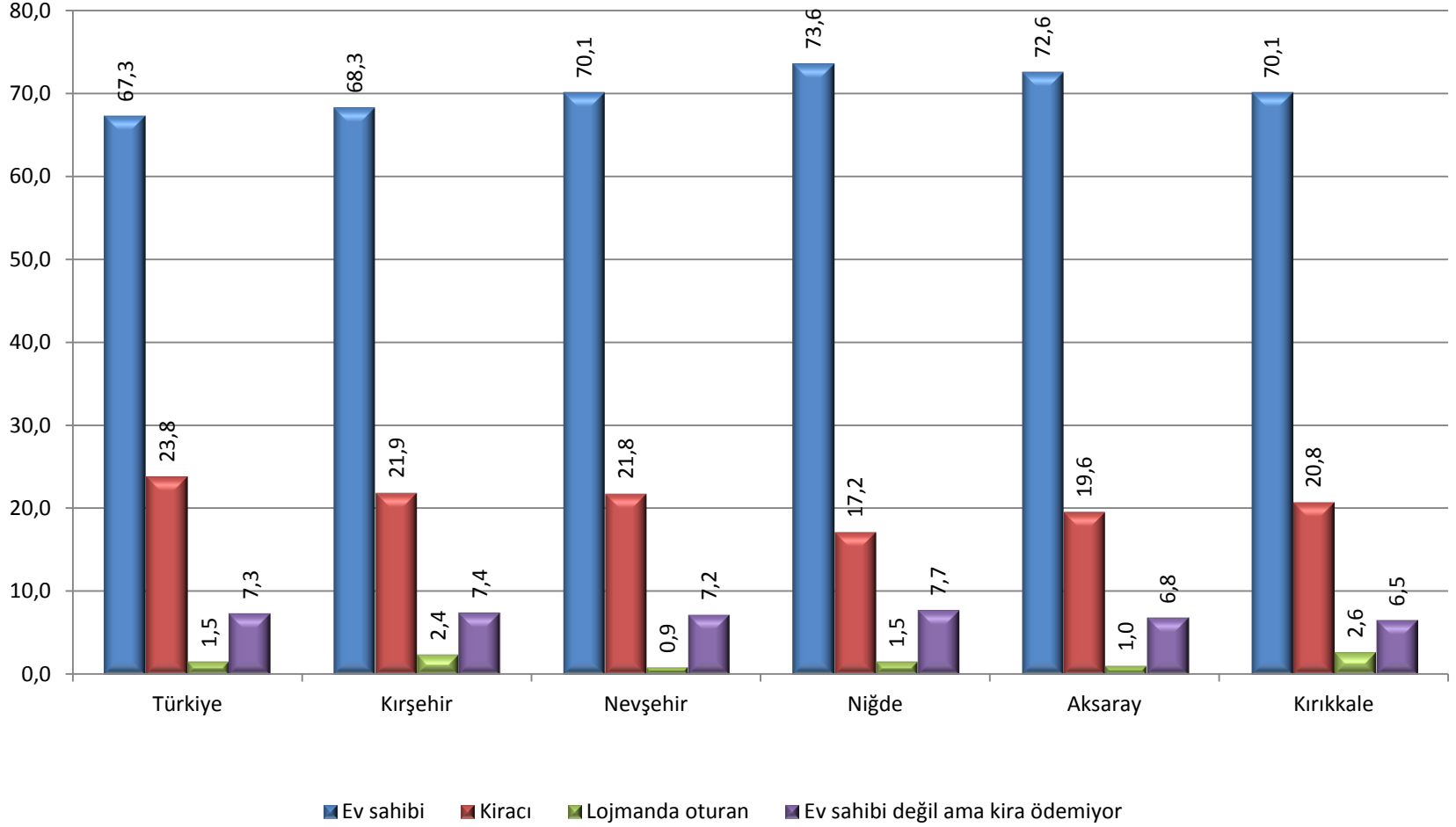

Hanehalklarının Bina İnşa Yılına Göre Dağılımı (02/10/2011)

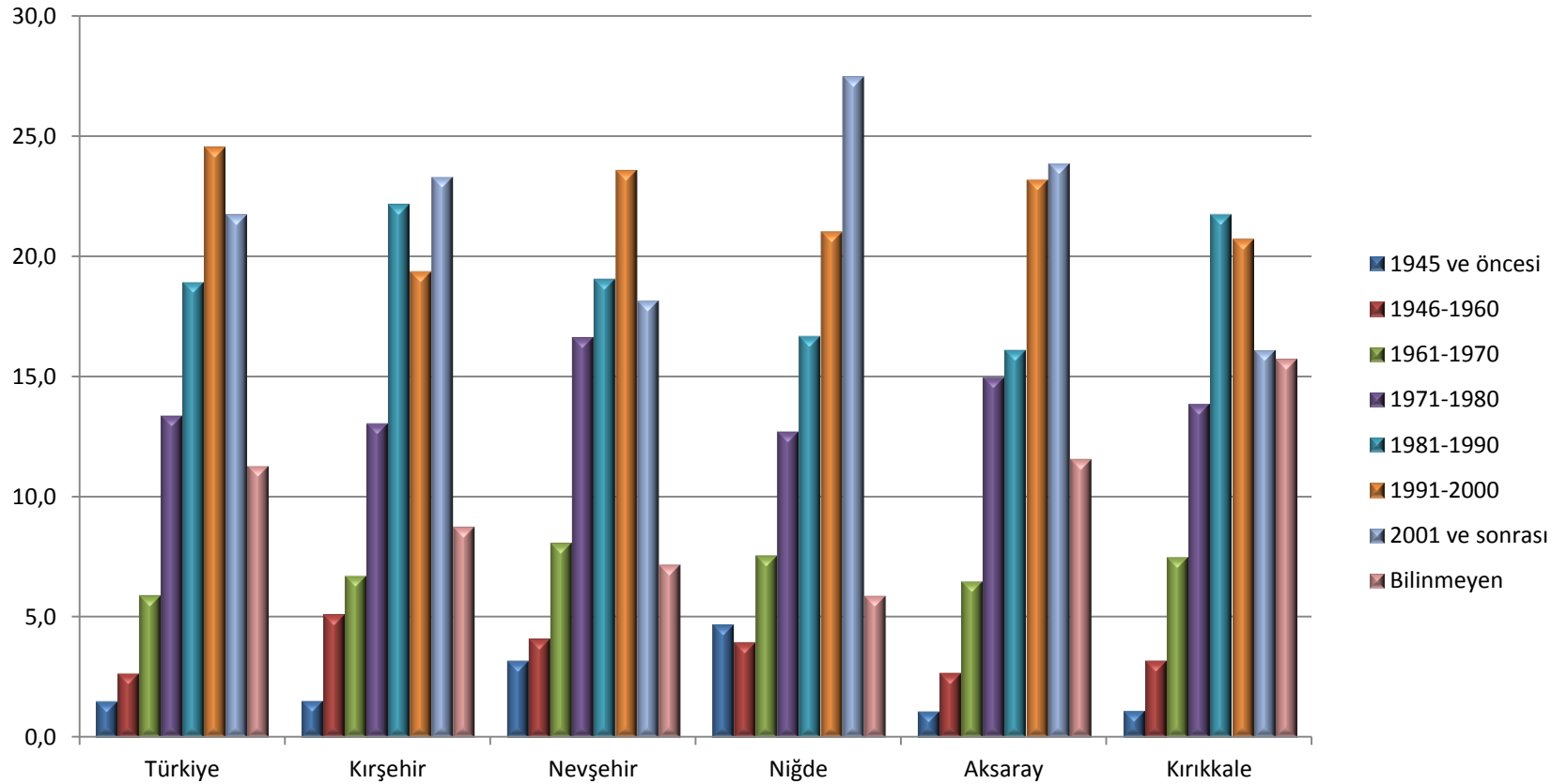

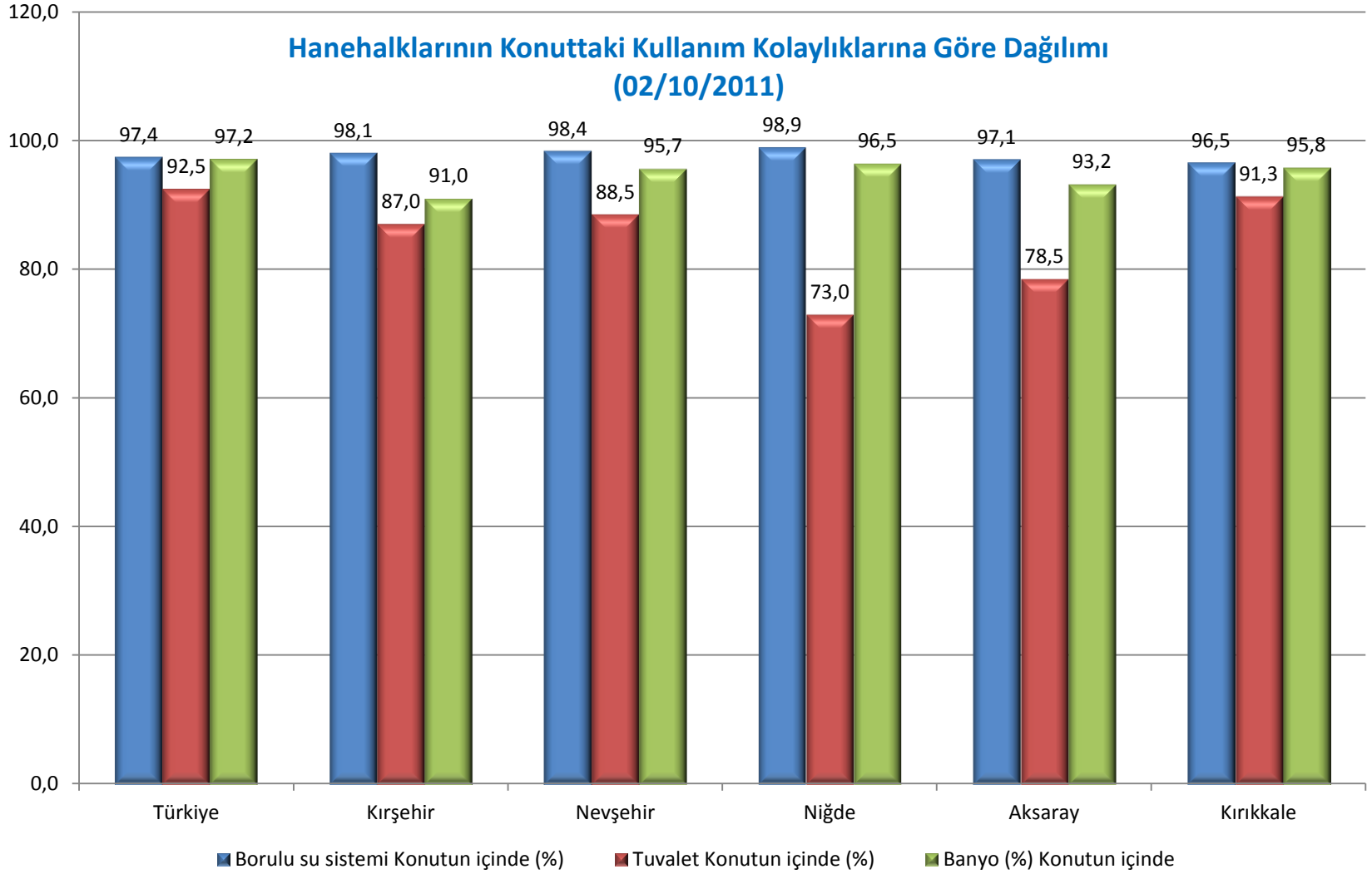

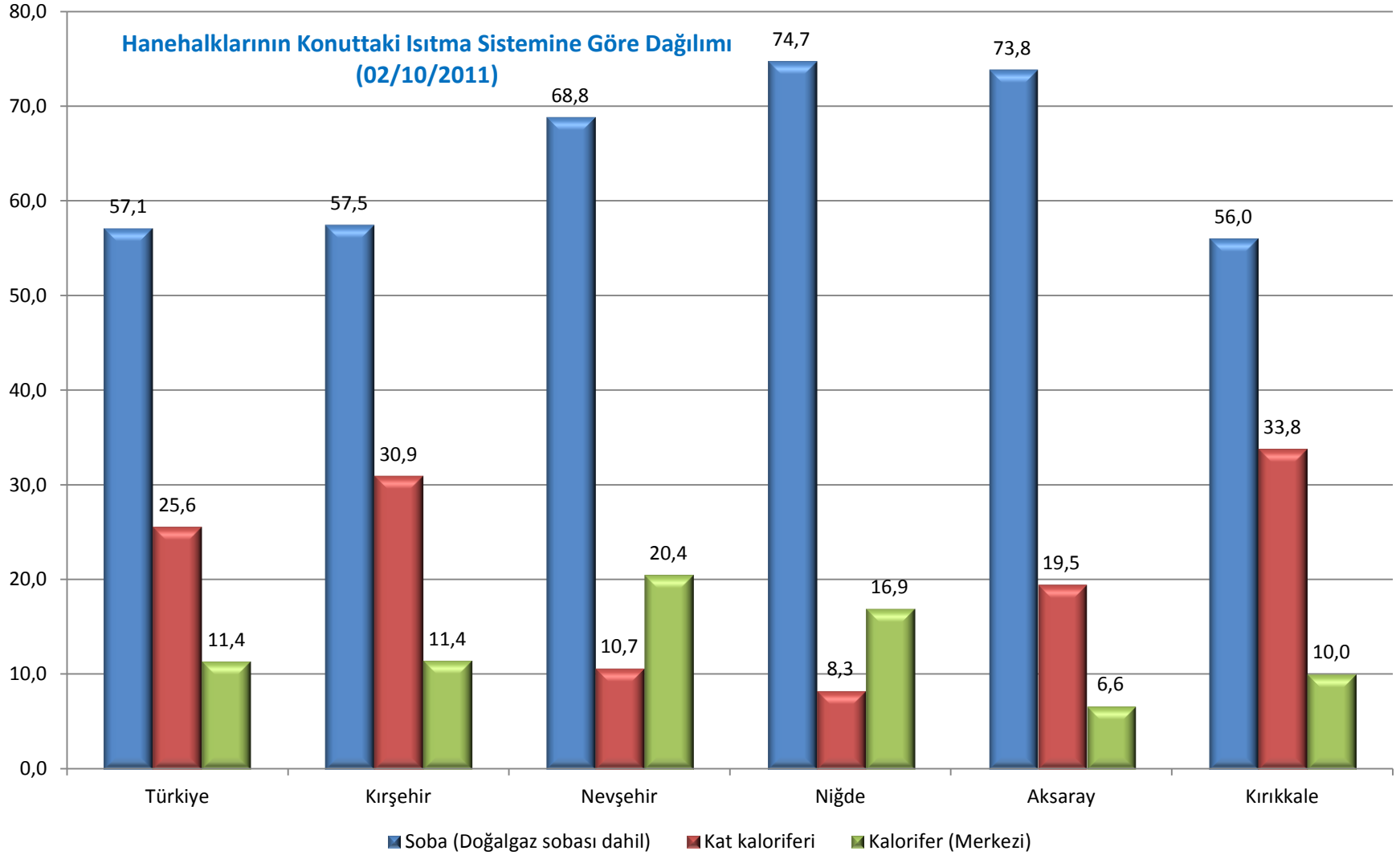

İllere ve Engelinin Türüne Göre Engelli Nüfus Oranı, 2 Ekim 2011

İl	En az bir engeli olan kişi sayısı	Oran (%)					
		Görmede zorluk yaşayanlar	Duymada zorluk yaşayanlar	Konuşmada zorluk yaşayanlar	Yürümede, merdiven çıkamada/inmede zorluk yaşayanlar	Taşımada/tutmada zorluk yaşayanlar	Yaşlarına göre öğrenmede/basit dört işlem yapmada/hatırlamada/dikkatini toplamada zorluk yaşayanlar
Türkiye	4 882 841	1,4	1,1	0,7	3,3	4,1	2,0
Kırşehir	24 400	2,4	1,9	0,7	5,7	7,0	3,9
Nevşehir	23 350	1,5	1,5	0,8	4,6	5,3	1,4
Niğde	33 713	1,9	1,8	1,0	5,3	6,9	3,0
Aksaray	35 652	1,5	1,6	0,8	5,1	6,6	2,6
Kırıkkale	20 656	1,3	1,5	0,8	3,8	5,0	1,8

TÜİK, Nüfus ve Konut Araştırması, 2011

**“İstatistik;
geçmişini anlamamızın, bugünü
yönetmemizin ve geleceğini
planlamamızın anahtarıdır.”**

TÜİK

“BİLGİ BURADA”

www.tuik.gov.tr

tuik.nevsehir@tuik.gov.tr

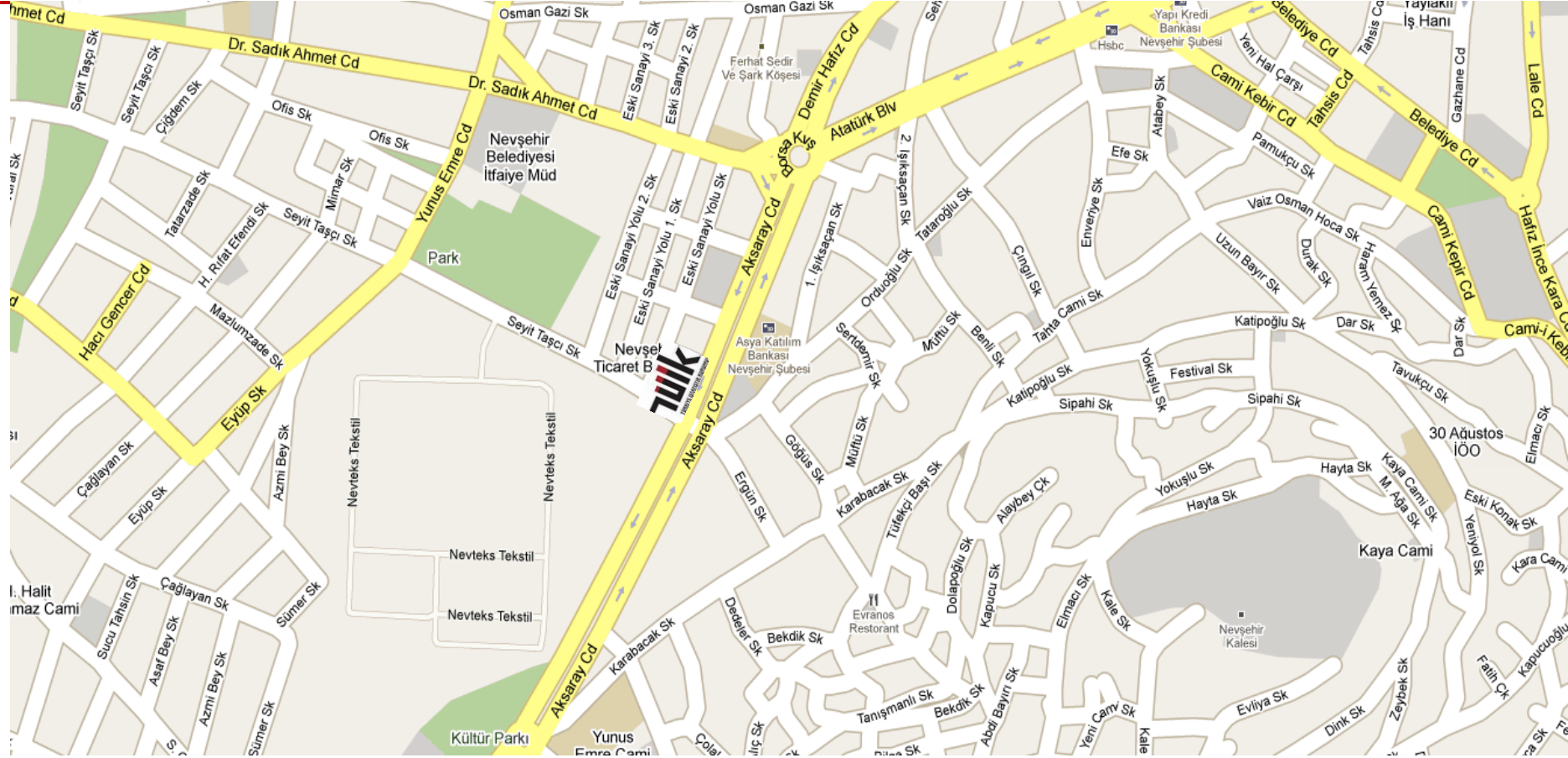

Adres : Kapucubaşı Mah. Aksaray Cad. No:14 Kat: 4 – 5 NEVŞEHİR

Telefon : 0 384 212 82 23

Faks : 0 384 212 82 24

E-posta : tuik.nevsehir@tuik.gov.tr